

## **RELATÓRIO DE GESTÃO**

### **EXERCÍCIO DE 2014**

**Relatório de Gestão do exercício de 2014 apresentado aos órgãos de controle interno e externo como prestação de contas anual a que esta Unidade está obrigada nos termos do Art. 70 da Constituição Federal, elaborado de acordo com as disposições da IN TCU nº 63/2010, da DN TCU nº 134/2013, da DN TCU 140/2014 e da Portaria TCU nº 90/2014.**

Conselho Regional de Economia - 11ª Região

Brasília, 2015

## SUMÁRIO

1. IDENTIFICAÇÃO E ATRIBUTOS DA ENTIDADE.....	3
1.1 Identificação da Entidade .....	3
1.2 Normas relacionadas .....	3
1.2.1 Normas de criação .....	3
1.2.2 Outras normas relacionadas.....	3
1.3 Finalidade e competências institucionais da entidade .....	4
1.4 Organograma funcional .....	5
2. PLANEJAMENTO DA ENTIDADE E RESULTADOS ALCANÇADOS.....	6
2.1 Planejamento estratégico .....	6
2.2 Ações adotadas pela entidade para atingir os objetivos estratégicos .....	6
2.3 Demonstração dos resultados alcançados .....	7
2.4 Indicadores utilizados para monitorar e avaliar a gestão .....	7
3. ESTRUTURAS DE GOVERNANÇA E DE AUTOCONTROLE DA GESTÃO .....	8
3.1 As linhas de decisão e competências .....	8
3.2 A sistemática eleição dos conselheiros.....	8
3.3 Membros de conselhos e período de gestão.....	9
3.4 Remuneração paga aos membros do conselho .....	10
3.5 As estruturas de controles internos administrativos no âmbito do Corecon-DF.....	10
4. PROGRAMAÇÃO E EXECUÇÃO ORÇAMENTÁRIA E FINANCEIRA.....	10
4.1 Demonstração da Receita .....	10
4.2 Demonstração do desempenho da entidade na execução orçamentária e financeira .....	10
4.3 Informações sobre transferências de recursos .....	11
5. GESTÃO DE PESSOAS, TERCEIRIZAÇÃO DE MÃO DE OBRA E CUSTOS RELACIONADOS .....	11
5.1 Estrutura de pessoal.....	11
5.2 Política de terceirização de mão de obra .....	11
6. CONFORMIDADES E TRATAMENTO DE DISPOSIÇÕES LEGAIS E NORMATIVAS .....	12
7. RELAÇÃO COM A SOCIEDADE.....	12
7.1 Principais canais para uso dos profissionais ou da sociedade em geral para denúncia sobre abusos ou mau exercício da profissão .....	12
7.2 Principais canais de acesso dos profissionais para debate da situação e dos rumos da profissão.....	12
8. INFORMAÇÕES CONTÁBEIS .....	13
8.1 Demonstrações Contábeis previstas pela Lei nº 4.320/64 e pela NBC 16.6 aprovada pela Resolução CFC nº1.133/08, ou ainda prevista na Lei nº 6.404/76.....	13
ANEXOS.....	13

## **1. IDENTIFICAÇÃO E ATRIBUTOS DA ENTIDADE**

### **1.1 Identificação da entidade**

**Denominação Completa:** Conselho Regional de Economia da 11ª Região

**Denominação Abreviada:** Corecon-DF

**Natureza Jurídica:** Autarquia Federal

**Principal Atividade:** Fiscalização Profissional

**Código CNAE:** 9412-0/01

**CNPJ:** 01.467.797-0001.02

**Endereço postal:** Setor Comercial Sul, Quadra 4, Ed. Embaixador, sala 202. CEP: 70300-907

**Telefone:** (61) 3223-1429 / 3964-8366 **Fax:** (61) 3964-8364

**Endereço de correio eletrônico:** [corecondf@corecondf.org.br](mailto:corecondf@corecondf.org.br)

**Endereço da página na internet:** [www.corecondf.org.br](http://www.corecondf.org.br)

### **1.2 Normas relacionadas**

#### **1.2.1 Normas de criação**

O Conselho Regional de Economia do Distrito Federal, Corecon-DF, Autarquia Federal instituída pela Lei Nº 1.411, de 13 de agosto de 1951, e regulamentada pelo Decreto nº 31.794/52, tem por finalidade legítima e principal a fiscalização do exercício da profissão do economista e das empresas prestadoras de serviços técnicos privativos/inerentes à área de economia e finanças.

O Corecon-DF, criado por lei federal, recebeu, portanto, delegação de funções estatais. Possuindo patrimônio próprio, especificidade de ação, autonomia de gestão e personalidade jurídica de direito público, seu dever de fiscalização se exerce por três tipos de prerrogativas, quais são, competência regulamentar, controle do acesso à profissão, repressão disciplinar pelas faltas profissionais, e poder de imposição de contribuição parafiscal, as anuidades.

#### **1.2.2 Outras normas relacionadas**

**Lei n.º 6.021, de 03 de janeiro de 1974:** Altera dispositivos da Lei n.º 1.411, de 13.08.1951, que dispõe sobre a profissão de economista; atualiza valores das anuidades, taxas e multas, subordinando as a percentuais do maior salário mínimo, e altera a denominação dos Conselhos Federal e Regionais.

**Lei n.º 6.206, de 07 de maio de 1975:** Dá valor de documento de identidade às carteiras expedidas pelos órgãos fiscalizadores de exercício profissional e dá outras providências.

**Lei n.º 6.537, de 19 de junho de 1978:** Altera dispositivos da Lei n.º 1.411, de 13.08.1951, que dispõe sobre a profissão de Economista.

**Lei nº 6.839, de 30 de outubro de 1980:** Dispõe sobre o registro de empresas nas entidades fiscalizadoras do exercício de profissões.

**Lei n.º 12.514, de 28 de outubro de 2011:** Dá nova redação ao art. 4º da Lei nº 6.932, de 7 de julho de 1981, que dispõe sobre as atividades do médico-residente e trata das contribuições devidas aos conselhos profissionais em geral.

**Consolidação da Legislação da Profissão:** procedimentos atualizados que são utilizados na Administração. Disponíveis em: <http://www.cofecon.org.br/legislacao/consolidacao-da-legislacao-da-profissao>.

### 1.3 Finalidade e competências institucionais da entidade

O Corecon-DF tem a finalidade de assegurar o exercício legal e ético da profissão do economista e possui competência de regulamentar, controlar o acesso à profissão e repreender disciplinarmente pelas faltas profissionais.

Compete aos Conselhos Regionais de Economia (Art. 10 da Lei 1411/51):

- a) organizar e manter o registro profissional dos economistas;
- b) fiscalizar a profissão de economista;
- c) expedir as carteiras profissionais;
- d) auxiliar o COFECON na divulgação da técnica e cumprimento do programa referido no Art. 7º, letra “i” da Lei 1.411/51;
- e) impor as penalidades previstas na lei;
- f) elaborar o seu Regimento Interno para exame e aprovação pelo COFECON.

São ainda atribuições dos CORECONS:

a) realizar o programa de atividades elaborado pelo COFECON no sentido de disseminação da técnica econômica nos diversos setores da economia nacional promovendo estudos e campanhas em prol da racionalização econômica do país (Decreto nº 31794/521, Art. 36);

b) arrecadar as multas, anuidades, taxas e demais rendimentos, bem como promover a distribuição das cotas de arrecadação conforme os critérios de repartição fixados na Lei 1.411/51 (Decreto nº 31.794/521, Art. 36);

c) organizar e desenvolver cursos, palestras, seminários e discussões a respeito de ética profissional (inclusive nas Escolas de Economia), visando à formação da consciência dos futuros economistas para os problemas fundamentais da Ética;

d) estabelecer normas reguladoras para os processos administrativos por meio dos quais exerce suas competências de fiscalização, registro e administração, obedecendo as normas desta consolidação (Decreto nº 31.794/521, Arts. 30 alíneas “i”, “k” e “l”, e 50).

## 1.4 Organograma funcional

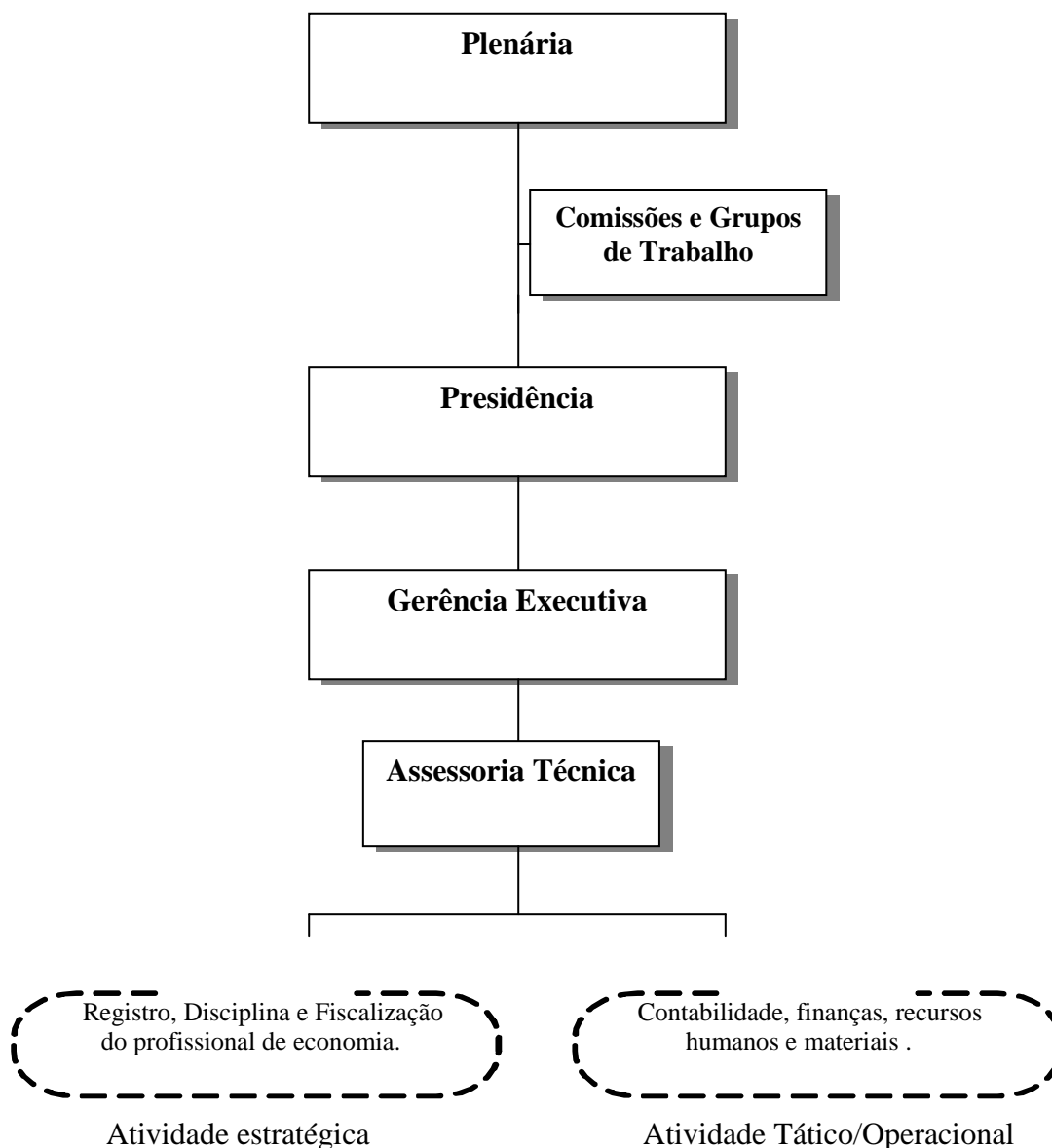

**Plenário:** Órgão superior de decisão colegiada;

**Comissões e Grupos de Trabalho:** Órgãos colegiados específicos;

**Presidência:** Órgão principal de decisão singular;

**Gerência Executiva:** Coordena as atividades administrativas, estratégicas e tático/operacional;

**Assessoria Técnica:** Atividades de assessoria e/ou assistência das atividades de gestão do Presidente e do Conselho;

**Atividades Estratégicas:** Registro, disciplina e fiscalização da profissão de Economista;

**Atividades Tático/Operacional:** Atividades administrativas, tais quais: contabilidade, finanças e recursos humanos.

## **2. Planejamento da Entidade e Resultados Alcançados**

### **2.1 Planejamento estratégico**

Os objetivos estratégicos de 2014 seguiram o trabalho já iniciado no ano de 2013, concentrando-se no acompanhamento das despesas e receitas procurando oferecer melhor clareza e transparência na destinação dos recursos arrecadados, o foco foi a recuperação das receitas e a reordenação de despesas, atuando de forma mais acentuada na fiscalização e atualização cadastrais, para melhorar o contato do Corecon-DF com seus associados.

Além disso, foram objetivos do Corecon-DF para o exercício de 2014:

1. Integrar os recursos humanos na administração do Conselho, com o máximo estímulo em termos de vencimentos e benefícios possível, isto é, subordinado ao equilíbrio financeiro da Autarquia;
2. Limitar as despesas com viagens dos Conselheiros e com eventos não deixando de ajudar com apoio técnico;
3. Atualizar e organizar o cadastro dos economistas (pessoas físicas) compatibilizando-o com os cadastros do Sistema Cofecon/Corecon's;
4. Executar eventos de qualidade, buscando debates e temas que estejam em foco na Conjuntura Econômica;
5. Celebração de convênios em benefício dos economistas associados;
6. Fiscalização e atualização cadastral de novas Empresas;
7. Publicação da Revista de Conjuntura Econômica;
8. Divisão de serviços administrativos, agilizando e facilitando o desempenhos dos funcionários do Corecon-DF.

### **2.2 Ações adotadas pela entidade para atingir os objetivos estratégicos**

O Corecon-DF deu continuidade aos trabalhos de cobranças de anuidades em atraso, criando um departamento para cuidar especificamente da cobrança de anuidades, a fim de criar mecanismos para melhorar o controle do cadastro de inadimplentes do Conselho.

Além disso, melhorou o contato com os economistas, atualizando o banco de e-mails dos associados, conseguindo assim atingir de forma mais rápida e objetiva, transmitindo as informações sem ter que arcar com o custo elevado das correspondências.

No que concerne aos artigos que integraram as Revistas de Conjuntura Econômica, o Conselho Editorial abriu para seus associados à possibilidade de escrever para publicação na revista, cujas publicações foram de excelente qualidade nas três edições do ano de 2014.

Em benefício aos associados, buscou fechar novos convênios, além de manter os já existentes.

O ano de 2014 foi marcado por grandes eventos como os almoços com palestra que tiveram uma maior participação dos economistas, com grandes nomes e temas atuais.

O Corecon-DF promoveu o Seminário com os Assessores Econômico dos Candidatos a Presidência, que teve uma boa repercussão na mídia e que foi muito prestigiado, assim como evento da Semana do Economista e outros eventos que visam trazer os economistas para dentro deste Conselho.

### 2.3 Demonstração dos resultados alcançados

Em 2014, obtivemos um superávit de R\$ 134.748,02 (cento e trinta e quatro mil, setecentos e quarenta e oito reais e dois centavos), elevando assim as reservas do Corecon-DF, que será importante para suprir os gastos de investimento na pretendida reforma a ser executada no ano de 2015.

Tivemos também uma melhora no contato com os alunos dos cursos de economia Distrito Federal, iniciando conversas para a formulação do projeto do Corecon Acadêmico a ser implementado no ano de 2015. O ano de 2014 também foi marcado pelo estreitamento entre o Corecon-DF e as Faculdades que possuem o curso de economia.

O Corecon-DF no ano de 2014 renovou convênios antigos e também fechou novos convênios com academias, restaurantes, universidades, entidades prestadoras de serviços, inclusive Instituições de Ensino

No ano de 2014, foram editados 03 (três) números da Revista de Conjuntura, mantendo a periodicidade quadrimestral, proporcionando uma melhor qualidade e desempenho da revista.

### 2.4 Indicadores utilizados para monitorar e avaliar a gestão

A Lei de Responsabilidade Fiscal (LRF) é utilizada pelo Corecon-DF para monitorar os gastos com pessoal. Neste sentido, as despesas totais de pessoal aproximaram-se a 45% da Receita Corrente Líquida, não ultrapassando o limite de 50% estabelecido pela LRF.

Em relação aos objetivos fiscais, utiliza-se como o critério o percentual de aumento no número de registros de pessoas físicas e jurídicas, comparativamente ao exercício anterior, conforme quadros que serão apresentados nas seções a seguir.

#### Evolução dos Registros de Pessoas Físicas

Posição em 31/14	2013	2014	Varição
Nº total de registrados (definitivo)	6899	7000	1,46%
Total de cancelados, falecidos e transferidos	3936	4109	4,40%

Registros suspensos por decisão judicial, em processos de cancelamento, recurso Corecon e Cofecon e suspensão e outros	55	67	21,82%
Nº de registros ativos	3588	3687	2,76%
Adimplentes	2218	2304	3,88%
Inadimplentes	1370	1383	0,95%
Novos registros no ano	85	100	17,65%
Registros cancelados no ano	129	104	-19,38%

### **Evolução dos Registros de Pessoas Jurídicas**

<b>Posição em 31/14</b>	<b>2013</b>	<b>2014</b>	<b>Variação</b>
Nº total de registrados	244	247	1,23%
Total de cancelados/transferidos	132	133	0,76%
Novos registros no ano	2	2	0%
Nº de Registros ativos	127	113	-11,02%
Adimplentes	35	34	-2,86%
Inadimplentes	92	79	-14,13%

## **3. Estruturas de governança e de autocontrole da gestão**

### **3.1 As linhas de decisão e competências**

O Corecon-DF é constituído do Plenário, seu órgão deliberativo, integrado por 12 (doze) conselheiros, substituídos por suplentes, eleitos em conformidade com as disposições legais (Lei nº 6.537, Art. 5º). Compete ao Plenário deliberar sobre os meios necessários para a organização e a manutenção do registro profissional dos economistas, definir as medidas destinadas ao desenvolvimento da fiscalização da profissão de economista, alterar este Regimento Interno, eleger, dentre os Conselheiros Efetivos, o Presidente e o Vice-Presidente do órgão; desempenhar as atribuições de Tribunal Regional de Ética, julgar os pedidos de registro, autorizar a criação, supressão e a modificação de órgãos ou cargos na estrutura organizacional do Corecon-DF; fixar os salários e gratificações dos funcionários, bem como aprovar o quadro e os normativos de pessoal; deliberar sobre a proposta orçamentária a ser submetida ao COFECON e o programa de ação para o exercício; e deliberar sobre doações, legados, subvenções e convênios, incluindo toda forma de auxílio financeiro a terceiros.

### **3.2 A sistemática eleição dos Conselheiros**



Os membros do Plenário e seus suplentes são eleitos por eleição direta, através de voto pessoal e secreto, presencial ou por correspondência, pelos economistas registrados no Corecon-DF e quites com as suas anuidades, para o mandato de 3 (três) anos, permitida uma reeleição, conforme Regimento Interno do Conselho. Durante a eleição anual, um terço dos membros do Plenário é renovado. O Presidente e Vice Presidentes também são escolhidos anualmente dentre os conselheiros efetivos por meio de consulta aos economistas registrados. O mandato do Presidente e do Vice Presidente é de um ano, permitida até duas reconduções.

### 3.3 Membros de conselhos e período de gestão

Os Conselheiros que compõem o Plenário são economistas registrados junto ao Conselho, eleitos por um período de três anos. Os membros do Conselho não representam nenhuma entidade ou órgão.

Em 2014, fizeram parte do Plenário os seguintes Conselheiros:

Nome	Cargo	Período de Gestão
<b>Carlos Eduardo de Freitas</b>	Presidente	2014
<b>Carlito Roberto Zanetti</b>	Vice Presidente	2014
<b>Jusçanio Umbelino de Souza</b>	Conselheiro Efetivo	2012-2014
<b>Maria Cristina de Araújo</b>	Conselheiro Efetivo	2012-2014
<b>Evilásio da Silva Salvador</b>	Conselheiro Efetivo	2012-2014
<b>Carlos Eduardo de Freitas</b>	Conselheiro Efetivo	2013-2015
<b>José Luiz Pagnussat</b>	Conselheiro Efetivo	2013-2015
<b>Maurício Barata de Paula Pinto</b>	Conselheiro Efetivo	2013-2015
<b>Carlito Roberto Zanetti</b>	Conselheiro Efetivo	2014-2016
<b>Bento de Matos Félix</b>	Conselheiro Efetivo	2014-2016
<b>Maurício Barata de Paula Pinto</b>	Conselheiro Efetivo	2014-2016
<b>Jucemar José Imperatori</b>	Conselheiro Efetivo	2014-2016
<b>César Augusto Moreira Berço</b>	Conselheiro Efetivo	2014-2016
<b>Roberto Bocaccio Piscitelli</b>	Conselheiro Suplente	2012-2014
<b>Mônica Beraldo Fabrício da Silva</b>	Conselheiro Suplente	2012-2014
<b>Humberto Vendelino Richter</b>	Conselheiro Suplente	2012-2014
<b>Newton Ferreira da Silva Marques</b>	Conselheiro Suplente	2013-2015
<b>Roberto Carvalho Costa Filho</b>	Conselheiro Suplente	2013-2015
<b>Eduardo Toletto Neto</b>	Conselheiro Suplente	2013-2015
<b>Gilson Duarte Ferreira dos Santos</b>	Conselheiro Suplente	2014-2016
<b>José Roberto Novaes de Almeida</b>	Conselheiro Suplente	2014-2016
<b>José Eustáquio M. de Carvalho</b>	Conselheiro Suplente	2014-2016
<b>Geovana Lorena Bertussi</b>	Conselheiro Suplente	2014-2016

### **3.4 Remuneração paga aos membros do conselho**

As atividades dos Conselheiros no Corecon-DF são *pro bono*, assim sendo, não recebem remuneração, apenas diárias e passagens quando em viagem para representar o Conselho fora do Distrito Federal.

### **3.5 As estruturas de controles internos administrativos no âmbito do Corecon-DF**

O controle interno é feito pela Comissão de Tomadas de Contas (CTC), constituída de 3 (três) membros, escolhidos entre os Conselheiros que integram o Plenário, com mandato de 1 (um) ano, inadmitida a recondução, em escrutínio aberto e por maioria dos votos, com a competência para exercer a função de controle interno do Corecon-DF, com atribuição para avaliar os controles orçamentários, financeiros e de Gestões Internas do Regional, emitindo pareceres que serão submetidos à deliberação do Plenário, conforme previsto no Regimento Interno, aprovado por meio da Resolução nº 362 de 2007.

## **4. Programação e execução orçamentária e financeira**

### **4.1 Demonstração da Receita**

a) Origens das receitas:

- Anuidades;
- Taxas;
- Emolumentos;
- Multas e juros;
- Aplicações financeiras de longo e curto prazo.

Anexo I - Comparativo da Receita orçada com a Arrecadada 2014.

b) Previsão e arrecadação por natureza da receita

A Previsão e Arrecadação encontram-se no Anexo I – Comparativo da Receita Orçada com a Arrecadada 2014.

### **4.2 Demonstração do desempenho da entidade na execução orçamentária e financeira**

A Demonstração do desempenho e a programação orçamentária da despesa está no Anexo II – Comparativo da Despesa Autorizada com a Realizada 2014.

### 4.3 Informações sobre transferências de recursos

Do valor das receitas arrecadadas com anuidades, taxas, emolumentos, juros e multas, 20% são repassados ao Conselho Federal de Economia, esse valor constitui a Cota-Parte. Os valores da Cota-Parte estão discriminados no Anexo II - Comparativo da Despesa Autorizada com a Realizada 2013, conforme demonstrado na tabela a seguir:

NOMENCLATURA	VALOR
Cota Parte	R\$ 231.311,79

## 5. Gestão de Pessoas, Terceirização de mão de obra e custos relacionados

### 5.1 Estrutura de pessoal

a) Demonstração da força de trabalho

Quadro da Força de Trabalho	
1. Empregados efetivos	9
1.1 Empregados de carreira	7
1.2 Cargos em comissão	2
2. Estagiários	0

b) Processo de ingresso dos funcionários na entidade

O ingresso dos funcionários no quadro ocorre por concurso público para o quadro de empregados de carreira. Para os cargos em comissão, a seleção pode ocorrer dentro do próprio quadro de funcionários ou por livre provimento.

c) Qualificação da força de trabalho de acordo com a estrutura de cargos, idade e nível de escolaridade

Cargo	Escolaridade	Idade
Gerente	Nível Superior	+ 18
Fiscal	Nível Superior	+ 18
Profissional de Apoio ao Economista	Nível Médio	+ 18
Assessoria	Nível Superior	+ 18
Estagiário	Nível Médio	+ 16

## 5.2 Política de terceirização de mão de obra

No Corecon-DF, a terceirização de mão de obra é feita através de licitação ou dispensa de licitação quando os valores são compatíveis com a dispensa prevista em lei. Todos os contratos são regidos de conformidade com a Lei 8.666/93 e suas alterações.

As atividades de mão de obra terceirizada e os custos envolvidos, pagos mensalmente, são:

Nº	Serviços Terceirizados	Valor (a.m)
01	Hospedagem e manutenção do site do Corecon-DF: Executivos Transporte e Comunicação	R\$660,00
02	Limpeza e anseios dos conjuntos do Corecon-DF: Límpidus – Serviços Avançados de limpeza	R\$1.995,35
03	Manutenção de computadores, periféricos e informática: Virtual Computadores e Digitação	R\$600,00
04	Serviços de Assessoria Contábil: Contabilidade Três Marias	R\$2.338,00
05	Serviços de Assessoria Jurídica: Caldas Pereira Advogados Associados	R\$4.700,00

## 6. Conformidades e Tratamento de Disposições Legais e Normativas

Durante o exercício de 2014, não ocorreram determinações ou recomendações ao Corecon-DF advindas do TCU, do órgão de controle interno ou auditoria interna.

## 7. Relação com a sociedade

### 7.1 Principais canais para uso dos profissionais ou da sociedade em geral para denúncia sobre abusos ou mau exercício da profissão

O Corecon-DF possui um setor de fiscalização responsável por receber e apurar as denúncias recebidas, feitas pessoalmente ou por meio eletrônico.

No ano de 2014 a atuação da fiscalização estava voltada para empresas que exercem as atribuições de economia, mais que não possuem registro e nem economista responsável em seu quadro de funcionário. O setor de fiscalização deu andamento nos processos de pedidos de cancelamentos, suspensão, remidos entre outros demandados ao Corecon-DF, colocando em dia, podendo voltar sua atenção para outras demandas.

### 7.2 Principais canais de acesso dos profissionais para debate da situação e dos rumos da profissão

O Corecon- DF realizou, em 2014, um total de 4 (quatro) Reuniões-Almoço com o objetivo de aproximar os profissionais e ser mais um canal de acesso do profissional junto ao Conselho.

Além disso, o Corecon-DF realiza mensalmente Reuniões de Conjuntura Econômica, onde são debatidas questões pertinentes à economia em geral e também discutidas questões relativas ao rumo da profissão.

## **8. Informações contábeis**

### **8.1 Demonstrações Contábeis previstas pela Lei nº 4.320/64 e pela NBC 16.6 aprovada pela Resolução CFC nº1.133/08, ou ainda prevista na Lei nº 6.404/76**

As Demonstrações Contábeis encontram-se nos seguintes anexos:

- Anexo III – Balanço Financeiro
- Anexo IV – Demonstrativo das Variações Patrimoniais
- Anexo V – Balanço Patrimonial Comparado
- Anexo VI – Balanço Orçamentário
- Anexo VII – Balanço Patrimonial
- Anexo VIII – Balancete Analítico de Verificação

## Anexo I

Conselho Regional de Economia - CORECON / DF  
Siscontw - v. 2.0.56.00

Página : 85  
Período: 01/01/2014 a 31/12/2014

### Comparativo da Receita Orçada com Arrecadada

Receita	Orçada	Arrec. Per.	Exercício	Diferença
<b>RECEITAS CORRENTES</b>	1.254.500,00 -	1.213.400,78 -	1.213.400,78 -	41.099,22 -
RECEITA DE CONTRIBUIÇÕES	949.000,00 -	1.037.560,74 -	1.037.560,74 -	88.560,74+
CONTRIBUIÇÕES SOCIAIS	949.000,00 -	1.037.560,74 -	1.037.560,74 -	88.560,74+
Outras Contribuições Sociais	949.000,00 -	1.037.560,74 -	1.037.560,74 -	88.560,74+
Anuidades do Exercício	690.000,00 -	782.590,07 -	782.590,07 -	92.590,07+
Pessoas Físicas	670.000,00 -	763.195,05 -	763.195,05 -	93.195,05+
Pessoas Jurídicas	20.000,00 -	19.395,02 -	19.395,02 -	604,98 -
Anuidades de Exercícios Anteriores	259.000,00 -	254.970,67 -	254.970,67 -	4.029,33 -
Pessoas Físicas	250.000,00 -	249.148,27 -	249.148,27 -	851,73 -
Pessoas Jurídicas	9.000,00 -	5.822,40 -	5.822,40 -	3.177,60 -
RECEITA PATRIMONIAL	50.000,00 -	56.841,81 -	56.841,81 -	6.841,81+
RECEITAS IMOBILIÁRIAS	0,00 -	0,00 -	0,00 -	0,00 -
Aluguéis	0,00 -	0,00 -	0,00 -	0,00 -
RECEITA DE VALORES MOBILIÁRIOS	50.000,00 -	56.841,81 -	56.841,81 -	6.841,81+
Caderneta de Poupança	50.000,00 -	0,00 -	0,00 -	50.000,00 -
Juros	50.000,00 -	0,00 -	0,00 -	50.000,00 -
Atualização Monetária	0,00 -	0,00 -	0,00 -	0,00 -
Titulos de Renda	0,00 -	56.841,81 -	56.841,81 -	56.841,81+
Juros	0,00 -	56.841,81 -	56.841,81 -	56.841,81+
OUTRAS RECEITAS PATRIMONIAIS	0,00 -	0,00 -	0,00 -	0,00 -
RECEITAS DE SERVIÇOS	29.000,00 -	14.219,01 -	14.219,01 -	14.780,99 -
RENDAS DE SERVIÇOS ADMINISTRATIVOS	29.000,00 -	14.219,01 -	14.219,01 -	14.780,99 -
Rendas de Emolumentos com a Inscrição	23.000,00 -	2.693,93 -	2.693,93 -	20.306,07 -
Pessoas Físicas	22.500,00 -	2.364,03 -	2.364,03 -	20.135,97 -
Pessoas Jurídicas	500,00 -	329,90 -	329,90 -	170,10 -
Rendas de Emolum. c/ Expedição de Carteiras	800,00 -	4.364,40 -	4.364,40 -	3.564,40+
Pessoas Físicas	800,00 -	4.364,40 -	4.364,40 -	3.564,40+
Rendas de Emolum. c/ Expedição de Certidões	200,00 -	2.077,98 -	2.077,98 -	1.877,98+
Pessoas Físicas	0,00 -	1.666,68 -	1.666,68 -	1.666,68+
Pessoas Jurídicas	200,00 -	411,30 -	411,30 -	211,30+
Rendas de Outros Serviços Prestados	5.000,00 -	5.082,70 -	5.082,70 -	82,70+
Transferências	500,00 -	321,17 -	321,17 -	178,83 -
Cancelamentos	4.500,00 -	4.761,53 -	4.761,53 -	261,53+
TRANSFERÊNCIAS CORRENTES	0,00 -	0,00 -	0,00 -	0,00 -
TRANSFERÊNCIAS INTRAGOVERNAMENTAIS	0,00 -	0,00 -	0,00 -	0,00 -
Contr. p/ Desenvolvimento das Atividades	0,00 -	0,00 -	0,00 -	0,00 -
Transferências ou Auxílios da União	0,00 -	0,00 -	0,00 -	0,00 -
Transferências de Outras Entidades Públicas	0,00 -	0,00 -	0,00 -	0,00 -
TRANSFERÊNCIAS INTERGOVERNAMENTAIS	0,00 -	0,00 -	0,00 -	0,00 -
Transferências dos Estados	0,00 -	0,00 -	0,00 -	0,00 -
Transferências dos Municípios	0,00 -	0,00 -	0,00 -	0,00 -
TRANSFERÊNCIAS DE INSTITUIÇÕES PRIVADAS	0,00 -	0,00 -	0,00 -	0,00 -
Transferências de Entidades Sindicais	0,00 -	0,00 -	0,00 -	0,00 -
Transferências de Outras Entidades Privadas	0,00 -	0,00 -	0,00 -	0,00 -
TRANSFERÊNCIAS DE PESSOAS	0,00 -	0,00 -	0,00 -	0,00 -
Transferências de Pessoas Físicas	0,00 -	0,00 -	0,00 -	0,00 -
OUTRAS RECEITAS CORRENTES	226.500,00 -	104.779,22 -	104.779,22 -	121.720,78 -
MULTAS E JUROS DE MORA	600,00 -	0,00 -	0,00 -	600,00 -
Multas sobre Exercício Ilegal da Profissão	0,00 -	0,00 -	0,00 -	0,00 -
Pessoas Físicas	0,00 -	0,00 -	0,00 -	0,00 -
Pessoas Jurídicas	0,00 -	0,00 -	0,00 -	0,00 -
Juros de Mora	600,00 -	0,00 -	0,00 -	600,00 -
Pessoas Físicas	500,00 -	0,00 -	0,00 -	500,00 -
Pessoas Jurídicas	100,00 -	0,00 -	0,00 -	100,00 -
INDENIZAÇÕES E RESTITUIÇÕES	0,00 -	0,00 -	0,00 -	0,00 -
Indenizações	0,00 -	0,00 -	0,00 -	0,00 -
Restituições	0,00 -	0,00 -	0,00 -	0,00 -
RECEITA DÍVIDA ATIVA	0,00 -	0,00 -	0,00 -	0,00 -
Pessoa Física	0,00 -	0,00 -	0,00 -	0,00 -
RECEITAS DIVERSAS	225.900,00 -	104.779,22 -	104.779,22 -	121.120,78 -
Multas s/ Anuidades	4.000,00 -	6.896,55 -	6.896,55 -	2.896,55+
Juros de Mora s/Anuidade	43.000,00 -	56.743,50 -	56.743,50 -	13.743,50+

Conselho Regional de Economia - CORECON / DF  
Siscontw - v. 2.0.56.00

Página : 86

Período: 01/01/2014 a 31/12/2014

Comparativo da Receita Orçada com Arrecadada

Receita	Orçada	Arrec. Per.	Exercício	Diferença
Atualização Monetária s/Anuidades	0,00 -	41.139,17 -	41.139,17 -	41.139,17+
Saldo de Exercício Anterior	161.300,00 -	0,00	0,00	161.300,00 -
<b>Outras Receitas Diversas</b>	<b>17.600,00 -</b>	<b>0,00</b>	<b>0,00</b>	<b>17.600,00 -</b>
Receita com Cursos e Treinamentos	16.600,00 -	0,00	0,00	16.600,00 -
Receita com Publicidade	0,00 -	0,00	0,00	0,00
Outras	1.000,00 -	0,00	0,00	1.000,00 -
<b>RECEITAS DE CAPITAL</b>	<b>0,00 -</b>	<b>0,00</b>	<b>0,00</b>	<b>0,00</b>
<b>OPERAÇÕES DE CRÉDITO</b>	<b>0,00 -</b>	<b>0,00</b>	<b>0,00</b>	<b>0,00</b>
<b>OPERAÇÕES DE CRÉDITO INTERNAS</b>	<b>0,00 -</b>	<b>0,00</b>	<b>0,00</b>	<b>0,00</b>
Operações de Crédito Internas	0,00 -	0,00	0,00	0,00
<b>ALIENAÇÃO DE BENS</b>	<b>0,00 -</b>	<b>0,00</b>	<b>0,00</b>	<b>0,00</b>
<b>ALIENAÇÃO DE BENS MÓVEIS</b>	<b>0,00 -</b>	<b>0,00</b>	<b>0,00</b>	<b>0,00</b>
Alienação de Títulos de Renda	0,00 -	0,00	0,00	0,00
Alienação de Outros Bens Móveis	0,00 -	0,00	0,00	0,00
<b>ALIENAÇÃO DE BENS IMÓVEIS</b>	<b>0,00 -</b>	<b>0,00</b>	<b>0,00</b>	<b>0,00</b>
Alienação de Prédios	0,00 -	0,00	0,00	0,00
Alienação de Terrenos	0,00 -	0,00	0,00	0,00
Alienação de Outros Bens Imóveis	0,00 -	0,00	0,00	0,00
<b>AMORTIZAÇÕES DE EMPRÉSTIMOS</b>	<b>0,00 -</b>	<b>0,00</b>	<b>0,00</b>	<b>0,00</b>
<b>AMORT. DE EMPRÉSTIMOS ENT. FISC. PROF. LIBERAIS</b>	<b>0,00 -</b>	<b>0,00</b>	<b>0,00</b>	<b>0,00</b>
Amort. de Empréstimos Ent. Fisc. Prof. Liberais	0,00 -	0,00	0,00	0,00
<b>OUTRAS AMORT. DE EMPRÉSTIMOS ENT. PÚBLICAS</b>	<b>0,00 -</b>	<b>0,00</b>	<b>0,00</b>	<b>0,00</b>
Outras Amort. de Empréstimos Ent. Públicas	0,00 -	0,00	0,00	0,00
<b>TRANSFERÊNCIAS DE CAPITAL</b>	<b>0,00 -</b>	<b>0,00</b>	<b>0,00</b>	<b>0,00</b>
<b>TRANSFERÊNCIAS INTRAGOVERNAMENTAIS</b>	<b>0,00 -</b>	<b>0,00</b>	<b>0,00</b>	<b>0,00</b>
Transf. ou Aux. da União	0,00 -	0,00	0,00	0,00
Transf. de Outras Entidades Públicas	0,00 -	0,00	0,00	0,00
<b>OUTRAS TRANSF. INTERGOVERNAMENTAIS</b>	<b>0,00 -</b>	<b>0,00</b>	<b>0,00</b>	<b>0,00</b>
Transferências dos Estados	0,00 -	0,00	0,00	0,00
Transferência dos Municípios	0,00 -	0,00	0,00	0,00
<b>TRANSFERÊNCIAS DE INST. PRIVADAS</b>	<b>0,00 -</b>	<b>0,00</b>	<b>0,00</b>	<b>0,00</b>
Transf. ou Aux. das Ent. Sindicais	0,00 -	0,00	0,00	0,00
Transf. ou Aux. Outras Ent. Privadas	0,00 -	0,00	0,00	0,00
<b>TRANSFERÊNCIAS DE PESSOAS</b>	<b>0,00 -</b>	<b>0,00</b>	<b>0,00</b>	<b>0,00</b>
Transf. ou Aux. de Pessoas Físicas	0,00 -	0,00	0,00	0,00
<b>OUTRAS RECEITAS DE CAPITAL</b>	<b>0,00 -</b>	<b>0,00</b>	<b>0,00</b>	<b>0,00</b>
<b>SALDOS DE EXERCÍCIOS ANTERIORES</b>	<b>0,00 -</b>	<b>0,00</b>	<b>0,00</b>	<b>0,00</b>
<b>SALDOS DE EXERCÍCIOS ANTERIORES</b>	<b>0,00 -</b>	<b>0,00</b>	<b>0,00</b>	<b>0,00</b>
<b>OUTRAS RECEITAS</b>	<b>0,00 -</b>	<b>0,00</b>	<b>0,00</b>	<b>0,00</b>
Total Executado a Maior				213.519,99
Total Executado a Menor				254.619,21
<b>Total:</b>	<b>1.254.500,00 -</b>	<b>1.213.400,78 -</b>	<b>1.213.400,78 -</b>	<b>41.099,22 -</b>

Brasília, 31 de dezembro de 2014.

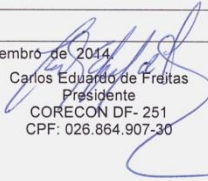
  
Carlos Eduardo de Freitas  
Presidente  
CORECON DF- 251  
CPF: 026.864.907-30

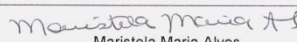
  
Maristela Maria Alves  
Técnica  
CRC DF- 12.494  
CPF: 584.444.671-20

## Anexo II

Conselho Regional de Economia - CORECON / DF  
Siscontw - v. 2.0.56.00

Página : 87

Período: 01/01/2014 a 31/12/2014

### Comparativo da Despesa Autorizada com Realizada

Despesa	Orçada	Exec. Per.	Exercício	Diferença
<b>DESPESAS CORRENTES</b>	<b>1.146.500,00+</b>	<b>1.076.023,76+</b>	<b>1.076.023,76+</b>	<b>70.476,24+</b>
DESPESAS DE CUSTEIO	909.000,00+	841.805,80+	841.805,80+	67.194,20+
DESPESAS DE PESSOAL	520.500,00+	470.026,49+	470.026,49+	50.473,51+
VENCIMENTOS E VANTAGENS	327.500,00+	294.708,60+	294.708,60+	32.791,40+
Salários	292.000,00+	263.908,15+	263.908,15+	28.091,85+
13º Salário	29.000,00+	24.560,97+	24.560,97+	4.439,03+
Indenizações Trabalhistas	0,00+	0,00	0,00	0,00
Gratificações	0,00+	0,00	0,00	0,00
Anuênio	0,00+	0,00	0,00	0,00
Abono Constitucional de Férias	6.500,00+	6.239,48+	6.239,48+	260,52+
Outras Vantagens	0,00+	0,00	0,00	0,00
<b>DESPESAS VARIÁVEIS</b>	<b>95.000,00+</b>	<b>89.207,16+</b>	<b>89.207,16+</b>	<b>5.792,84+</b>
Abono Pecuniário de Férias	9.500,00+	9.227,05+	9.227,05+	272,95+
Diárias de Funcionários	3.000,00+	2.820,00+	2.820,00+	180,00+
Diárias de Conselheiros	11.500,00+	11.280,00+	11.280,00+	220,00+
Diárias de Convidados e Palestrantes	9.000,00+	7.350,00+	7.350,00+	1.650,00+
Gratificação p/ Serviços Extraordinários	2.500,00+	1.159,31+	1.159,31+	1.340,69+
Vale Transporte	9.000,00+	8.860,33+	8.860,33+	139,67+
Vale Refeição	0,00+	0,00	0,00	0,00
Vale Alimentação	48.000,00+	47.672,47+	47.672,47+	327,53+
Auxílio Creche	2.500,00+	838,00+	838,00+	1.662,00+
Outras Despesas Variáveis	0,00+	0,00	0,00	0,00
<b>OBRIGACOES PATRONAIS</b>	<b>98.000,00+</b>	<b>86.110,73+</b>	<b>86.110,73+</b>	<b>11.889,27+</b>
I.N.S.S.	74.000,00+	62.735,88+	62.735,88+	11.264,12+
F G T S	24.000,00+	23.374,85+	23.374,85+	625,15+
Outros Encargos Sociais	0,00+	0,00	0,00	0,00
<b>MATERIAL DE CONSUMO</b>	<b>8.000,00+</b>	<b>7.514,89+</b>	<b>7.514,89+</b>	<b>485,11+</b>
Artigos de Expediente	8.000,00+	7.514,89+	7.514,89+	485,11+
Artigos de Higiene e Conservação e Limpeza	0,00+	0,00	0,00	0,00
Material Acessório p/ Máq., Apar. e Móveis	0,00+	0,00	0,00	0,00
Gêneros de Alimentação	0,00+	0,00	0,00	0,00
Material p/ Fotografia, Gravação e Telecom.	0,00+	0,00	0,00	0,00
Material Destinado a Conserv. de Imóveis	0,00+	0,00	0,00	0,00
Combustíveis e Lubrificantes	0,00+	0,00	0,00	0,00
Vestuário e Uniformes	0,00+	0,00	0,00	0,00
Material de Informática	0,00+	0,00	0,00	0,00
Outros Materiais de Consumo	0,00+	0,00	0,00	0,00
<b>SERVIÇOS DE TERCEIROS E ENCARGOS</b>	<b>379.500,00+</b>	<b>364.178,42+</b>	<b>364.178,42+</b>	<b>15.321,58+</b>
<b>REMUNERAÇÃO DE SERVIÇOS PESSOAIS</b>	<b>10.000,00+</b>	<b>8.431,23+</b>	<b>8.431,23+</b>	<b>1.568,77+</b>
Remuneração (Salário)	8.000,00+	7.505,85+	7.505,85+	494,15+
Encargos Sociais de Serv. Pessoais	0,00+	0,00	0,00	0,00
Bolsa Auxílio	1.000,00+	866,02+	866,02+	133,98+
CIEE/ Outros	1.000,00+	59,36+	59,36+	940,64+
<b>OUTROS SERVIÇOS E ENCARGOS</b>	<b>361.600,00+</b>	<b>349.247,19+</b>	<b>349.247,19+</b>	<b>12.352,81+</b>
Transporte de Encomendas e Cargas	0,00+	0,00	0,00	0,00
Transporte de Pessoal e Suas Bagagens	3.500,00+	2.945,15+	2.945,15+	554,85+
Assinaturas de Periódicos	0,00+	0,00	0,00	0,00
Fornecimento de Energia Elétrica e Gás	7.000,00+	6.590,47+	6.590,47+	409,53+
Conservação de Bens Móveis e Imóveis	21.000,00+	20.899,87+	20.899,87+	100,13+
Serviços de Divulg., Impressão e Encader.	36.300,00+	35.746,09+	35.746,09+	553,91+
Assessoria de Imprensa	0,00+	0,00	0,00	0,00
Impressão de Informativo	34.300,00+	34.260,00+	34.260,00+	40,00+
Publicações	0,00+	0,00	0,00	0,00
Outros	2.000,00+	1.486,09+	1.486,09+	513,91+
Serviço de Assistência a Saúde	35.000,00+	34.634,15+	34.634,15+	365,85+
<b>Serviço de Comunicação em Geral</b>	<b>46.500,00+</b>	<b>45.571,07+</b>	<b>45.571,07+</b>	<b>928,93+</b>
Despesas com Ligações Telefônicas	12.000,00+	11.748,84+	11.748,84+	251,16+
Despesas com Correio	34.500,00+	33.822,23+	33.822,23+	677,77+
Outros	0,00+	0,00	0,00	0,00
Locação de Bens Móveis e Imóveis e Cond.	48.000,00+	47.190,54+	47.190,54+	809,46+
Seguros em Geral	0,00+	0,00	0,00	0,00
Despesas com Alimentação	4.000,00+	3.192,54+	3.192,54+	807,46+



Conselho Regional de Economia - CORECON / DF  
Siscontw - v. 2.0.56.00

Página : 88  
Período: 01/01/2014 a 31/12/2014

Comparativo da Despesa Autorizada com Realizada

Despesa	Orçada	Exec. Per.	Exercício	Diferença
Impostos, Taxas, Multas e Pedágios	6.000,00+	5.632,73+	5.632,73+	367,27+
Despesas Miúdas de Pronto Pagamento	7.000,00+	6.193,13+	6.193,13+	806,87+
Festividades e Similares	0,00+	0,00	0,00	0,00
Congressos e Similares	13.000,00+	12.126,32+	12.126,32+	873,68+
Serviços de Seleção, Orient. Prof. Cursos	4.000,00+	3.474,45+	3.474,45+	525,55+
Indenizações, Restituições e Reembolsos	2.000,00+	1.331,25+	1.331,25+	668,75+
Despesas com Delegacias	0,00+	0,00	0,00	0,00
Despesas Bancárias	13.000,00+	12.841,13+	12.841,13+	158,87+
Serviços de Informática	9.000,00+	8.534,50+	8.534,50+	465,50+
Despesas com Eleições	0,00+	0,00	0,00	0,00
Honorários Advocáticos (Exec. Fiscais)	63.800,00+	61.173,86+	61.173,86+	2.626,14+
Serviços de Auditoria	33.500,00+	32.703,60+	32.703,60+	796,40+
Manutenção do Site	9.000,00+	8.466,34+	8.466,34+	533,66+
Despesas com Hospedagens	0,00+	0,00	0,00	0,00
Outros Encargos	0,00+	0,00	0,00	0,00
<b>OUTROS EVENTOS</b>	<b>7.900,00+</b>	<b>6.500,00+</b>	<b>6.500,00+</b>	<b>1.400,00+</b>
Prêmio de Monografia	7.900,00+	6.500,00+	6.500,00+	1.400,00+
Semana do Economista	0,00+	0,00	0,00	0,00
Palestras	0,00+	0,00	0,00	0,00
Prêmio do Economista	0,00+	0,00	0,00	0,00
<b>DIVERSAS DESPESAS DE CUSTEIO</b>	<b>1.000,00+</b>	<b>86,00+</b>	<b>86,00+</b>	<b>914,00+</b>
Sentenças Judiciais	1.000,00+	86,00+	86,00+	914,00+
<b>Desp. Exercícios Anteriores</b>	<b>0,00+</b>	<b>0,00</b>	<b>0,00</b>	<b>0,00</b>
Pessoal	0,00+	0,00	0,00	0,00
Material de Consumo	0,00+	0,00	0,00	0,00
Serviços de Terceiros e Encargos	0,00+	0,00	0,00	0,00
<b>TRANSFERÊNCIAS CORRENTES</b>	<b>237.500,00+</b>	<b>234.217,96+</b>	<b>234.217,96+</b>	<b>3.282,04+</b>
<b>TRANSFERÊNCIAS INTRAGOVERNAMENTAIS</b>	<b>233.000,00+</b>	<b>231.311,79+</b>	<b>231.311,79+</b>	<b>1.688,21+</b>
<b>Transferências Operacionais</b>	<b>0,00+</b>	<b>0,00</b>	<b>0,00</b>	<b>0,00</b>
Transferências p/Corecon,s	0,00+	0,00	0,00	0,00
<b>Contribuições Correntes</b>	<b>233.000,00+</b>	<b>231.311,79+</b>	<b>231.311,79+</b>	<b>1.688,21+</b>
Cota-Parte do COFECON	233.000,00+	231.311,79+	231.311,79+	1.688,21+
<b>CONTRIBUIÇÃO PASEP</b>	<b>4.500,00+</b>	<b>2.906,17+</b>	<b>2.906,17+</b>	<b>1.593,83+</b>
PIS/PASEP	4.500,00+	2.906,17+	2.906,17+	1.593,83+
<b>DIVERSAS TRANSFERÊNCIAS CORRENTES</b>	<b>0,00+</b>	<b>0,00</b>	<b>0,00</b>	<b>0,00</b>
Despesas de Exercícios Anteriores	0,00+	0,00	0,00	0,00
<b>DESPESAS DE CAPITAL</b>	<b>108.000,00+</b>	<b>2.629,00+</b>	<b>2.629,00+</b>	<b>105.371,00+</b>
<b>INVESTIMENTOS</b>	<b>8.000,00+</b>	<b>2.629,00+</b>	<b>2.629,00+</b>	<b>5.371,00+</b>
<b>OBRAS E INSTALAÇÕES</b>	<b>0,00+</b>	<b>0,00</b>	<b>0,00</b>	<b>0,00</b>
Obras e Instalações	0,00+	0,00	0,00	0,00
<b>EQUIPAMENTOS E MATERIAL PERMANENTE</b>	<b>8.000,00+</b>	<b>2.629,00+</b>	<b>2.629,00+</b>	<b>5.371,00+</b>
Mobiliário e Utensílios de Escritórios	0,00+	0,00	0,00	0,00
Máquinas, Motores e Aparelhos	0,00+	0,00	0,00	0,00
Equipamentos de Informática	3.000,00+	2.629,00+	2.629,00+	371,00+
Veículos	0,00+	0,00	0,00	0,00
Biblioteca e Videoteca	0,00+	0,00	0,00	0,00
Equipamentos Diversos	0,00+	0,00	0,00	0,00
Outros Equipamentos e Material Permanente	5.000,00+	0,00	0,00	5.000,00+
<b>INVERSÕES FINANCEIRAS</b>	<b>100.000,00+</b>	<b>0,00</b>	<b>0,00</b>	<b>100.000,00+</b>
<b>AQUISIÇÕES DE IMOVEIS</b>	<b>0,00+</b>	<b>0,00</b>	<b>0,00</b>	<b>0,00</b>
Aquisições de Imóveis	0,00+	0,00	0,00	0,00
<b>OUTRAS INVERSÕES FINANCEIRAS</b>	<b>100.000,00+</b>	<b>0,00</b>	<b>0,00</b>	<b>100.000,00+</b>
Outras Inversões Financeiras	100.000,00+	0,00	0,00	100.000,00+
<b>Total:</b>	<b>1.254.500,00+</b>	<b>1.078.652,76+</b>	<b>1.078.652,76+</b>	<b>175.847,24+</b>

Brasília, 31 de dezembro de 2014.

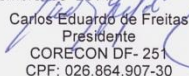
  
Carlos Eduardo de Freitas  
Presidente  
CORECON DF- 251  
CPF: 026.864.907-30

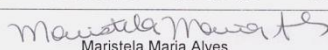
  
Maristela Maria Alves  
Técnica  
CRC DF- 12.494  
CPF: 584.444.671-20

### Anexos III

Conselho Regional de Economia - CORECON / DF

Siscontw - v. 2.0.56.00

Período: Janeiro / 2014 a Dezembro / 2014

#### Balanco Financeiro

Receita		Despesa	
RECEITA ORÇAMENTÁRIA	1.213.400,78	DESPESA ORÇAMENTÁRIA	1.078.652,76
RECEITAS CORRENTES	1.213.400,78	DESPESAS CORRENTES	1.076.023,76
RECEITA DE CONTRIBUIÇÕES	1.037.560,74	DESPESAS DE CUSTEIO	841.805,80
RECEITA PATRIMONIAL	56.841,81	TRANSFERENCIAS CORRENTES	234.217,96
RECEITAS DE SERVIÇOS	14.219,01	DESPESAS DE CAPITAL	2.629,00
TRANSFERENCIAS CORRENTES	0,00	INVESTIMENTOS	2.629,00
OUTRAS RECEITAS CORRENTES	104.779,22	INVERSÕES FINANCEIRAS	0,00
RECEITAS DE CAPITAL	0,00		
OPERAÇÕES DE CRÉDITO	0,00		
ALIENAÇÃO DE BENS	0,00		
AMORTIZAÇÕES DE EMPRÉSTIMOS	0,00		
TRANSFERÊNCIAS DE CAPITAL	0,00		
OUTRAS RECEITAS DE CAPITAL	0,00		
RECEITA EXTRA-ORÇAMENTÁRIA	269.109,84	DESPESA EXTRA-ORÇAMENTÁRIA	264.557,91
DIVERSOS RESPONSÁVEIS	0,00	DIVERSOS RESPONSÁVEIS	0,00
DEVEDORES DA ENTIDADE	0,00	DEVEDORES DA ENTIDADE	0,00
ENTIDADES PÚBLICAS DEVEDORAS	692,96	ENTIDADES PÚBLICAS DEVEDORAS	9.401,40
Adiantamento Concedido	16.462,07	Adiantamento Concedido	16.368,93
DESPESAS A REGULARIZAR	0,00	DESPESAS A REGULARIZAR	0,00
DESPESAS JUDICIAIS	0,00	DESPESAS JUDICIAIS	0,00
RESTOS A PAGAR	8.276,97	RESTOS A PAGAR	0,00
SERVIÇO DA DÍVIDA A PAGAR	0,00	SERVIÇO DA DÍVIDA A PAGAR	0,00
DEPOSITOS DE DIVERSAS ORIGENS	339,88	DEPOSITOS DE DIVERSAS ORIGENS	339,88
CONSIGNAÇÕES	51.419,91	CONSIGNAÇÕES	45.581,00
CREDORES DA ENTIDADE	0,00	CREDORES DA ENTIDADE	0,00
ENTIDADES PÚBLICAS CREDORAS	102.642,91	ENTIDADES PÚBLICAS CREDORAS	103.591,76
DESPESAS DE PESSOAL A PAGAR	89.274,94	DESPESAS DE PESSOAL A PAGAR	89.274,94
DESPESAS DE SUPRIMENTO A COMPROVAR	0,00	DESPESAS DE SUPRIMENTO A COMPROVAR	0,00
Despesas Irregulares	0,00	Despesas Irregulares	0,00
TRANSFERÊNCIAS FINANCEIRAS	0,00	TRANSFERÊNCIAS FINANCEIRAS	0,00
RECEITA NÃO CLASSIFICADA	0,00	RECEITA NÃO CLASSIFICADA	0,00
PARCELA DE CONVERSÃO MONETÁRIA	0,00	PARCELA DE CONVERSÃO MONETÁRIA	0,00
SALDOS DO EXERCÍCIO ANTERIOR	520.402,94	SALDOS PARA O EXERCÍCIO SEGUINTE	659.702,89
CAIXA	0,00	CAIXA	0,00
BANCOS-C/MOVIMENTO	16.904,96	BANCOS-C/MOVIMENTO	9.527,10
BANCOS-C/ARRECADADAÇÃO	0,00	BANCOS-C/ARRECADADAÇÃO	2.990,50
DISPONIBILIDADE EM TRÂNSITO	0,00	DISPONIBILIDADE EM TRÂNSITO	0,00
RESPONSÁVEL POR SUPRIMENTO	0,00	RESPONSÁVEL POR SUPRIMENTO	0,00
BANCOS-C/VINCULADA	0,00	BANCOS-C/VINCULADA	0,00
BANCOS-C/VINCULADA A APLICAÇÕES FINANCEIRAS	503.497,98	BANCOS-C/VINCULADA A APLICAÇÕES FINANCEIRAS	647.185,09
<b>Total:</b>	<b>2.002.913,36</b>	<b>Total:</b>	<b>2.002.913,36</b>

Brasília, 31 de dezembro de 2014

*Carlos Eduardo de Freitas*  
Carlos Eduardo de Freitas  
Presidente  
CORECON DF- 251  
CPF: 026.864.907-30

*Maristela Maria Alves*  
Maristela Maria Alves  
Técnica  
CRC DF- 12.494  
CPF: 584.444.671-20

## Anexo IV

Conselho Regional de Economia - CORECON / DF

Siscontw - v. 2.0.56.00

Período: Janeiro / 2014 a Dezembro / 2014

### Demonstrativo das Variações Patrimoniais

Variações Ativas		Variações Passivas	
RESULTANTES EXECUÇÃO ORÇAMENTÁRIA	1.216.029,78	RESULTANTES EXECUÇÃO ORÇAMENTÁRIA	1.078.652,76
RECEITA ORÇAMENTÁRIA	1.213.400,78	DESPESA ORÇAMENTÁRIA	1.078.652,76
RECEITAS CORRENTES	1.213.400,78	DESPESAS CORRENTES	1.076.023,76
RECEITA DE CONTRIBUIÇÕES	1.037.560,74	DESPESAS DE CUSTEIO	841.805,80
RECEITA PATRIMONIAL	56.841,81	TRANSFERÊNCIAS CORRENTES	234.217,96
RECEITAS DE SERVIÇOS	14.219,01	DESPESAS DE CAPITAL	2.629,00
TRANSFERÊNCIAS CORRENTES	0,00	INVESTIMENTOS	2.629,00
OUTRAS RECEITAS CORRENTES	104.779,22	INVERSÕES FINANCEIRAS	0,00
RECEITAS DE CAPITAL	0,00		
OPERAÇÕES DE CRÉDITO	0,00		
ALIENAÇÃO DE BENS	0,00		
AMORTIZAÇÕES DE EMPRÉSTIMOS	0,00		
TRANSFERÊNCIAS DE CAPITAL	0,00		
OUTRAS RECEITAS DE CAPITAL	0,00		
MUTAÇÕES PATRIMONIAIS	2.629,00	MUTAÇÕES PATRIMONIAIS	0,00
Aquisição de Bens Móveis	2.629,00	Cobrança da Dívida Ativa	0,00
Construção ou Aquisição de Bens Imóveis	0,00	Alienação de Bens Móveis	0,00
Aquisição de Títulos e Valores	0,00	Alienação de Bens Imóveis	0,00
Doação de Bens Móveis	0,00	Alienação de Títulos e Valores	0,00
Empréstimos Concedidos	0,00	Empréstimos Tomados	0,00
Diversos	0,00	Recebimento de Créditos	0,00
		Diversos	0,00
INDEPENDENTES DA EXECUÇÃO ORÇAMENTÁRIA	0,00	INDEPENDENTES DA EXECUÇÃO ORÇAMENTÁRIA	0,00
Inscrição da Dívida Ativa	0,00	Cancelamento de Créditos	0,00
Inscrição de Outros Créditos	0,00	Diversos	0,00
Incorporação de Bens	0,00	Superviniências Diversas	0,00
De Restos a Pagar	0,00		
De Depósitos de Diversas Origens	0,00		
De Outras Dívidas Passivas	0,00		
Administração Indireta	0,00		
Total das Variações Ativas	1.216.029,78	Total das Variações Passivas	1.078.652,76
Resultado Patrimonial		Resultado Patrimonial	
- Déficit do Exercício		- Superavit do Exercício	137.377,02
<b>Total:</b>	<b>1.216.029,78</b>	<b>Total:</b>	<b>1.216.029,78</b>

Brasília, 31 de dezembro de 2014.

Carlos Eduardo de Freitas  
Presidente  
CORECON DF- 251  
CPF: 026.864.907-30

Maristela Maria Alves  
Técnica  
CRC DF- 12.494  
CPF: 584.444.671-20

## Anexo V

Conselho Regional de Economia - CORECON / DF  
Siscontw - v. 2.0.56.00

Período: Janeiro / 2014 e Dezembro / 2014

Balanco Patrimonial Comparado							
Ativo	Jan / 2014	Dez / 2014	Varição	Passivo	Jan / 2014	Dez / 2014	Varição
<b>ATIVO FINANCEIRO</b>	621.378,22	672.533,88	51.155,66+	<b>PASSIVO FINANCEIRO</b>	14.433,95	30.223,89	15.789,94+
DISPONÍVEL	114.129,15	12.517,60	101.611,55-	DÍVIDA FLUTUANTE	14.433,95	30.223,89	15.789,94+
CAIXA	0,00	0,00	0,00	RESTOS A PAGAR	0,00	8.276,97	8.276,97+
BANCOS-C/MOVIMENTO	114.129,15	9.527,10	104.602,05-	SERVICO DA DÍVIDA A PAGAR	0,00	0,00	0,00
BANCOS-C/ARRECAÇÃO	0,00	2.990,50	2.990,50+	DEPOSITOS DE DIVERSAS ORIGENS	11,29	0,00	11,29-
DISPONIBILIDADE EM TRÂNSITO	0,00	0,00	0,00	CONSIGNAÇÕES	3.679,19	10.491,52	6.812,33+
RESPONSÁVEL POR SUPRIMENTO	0,00	0,00	0,00	CREDORES DA ENTIDADE	0,00	0,00	0,00
DISPONÍVEL VINCULADO EM C/C BANCÁRIA	507.249,07	647.185,09	139.936,02+	ENTIDADES PÚBLICAS CREDORES	10.743,47	11.455,40	711,93+
BANCOS-C/VINCULADA	0,00	0,00	0,00	RESULTADO PENDENTE	0,00	0,00	0,00
BANCOS-C/VINCULADA A APLICAÇÕES FINANCEIRAS	507.249,07	647.185,09	139.936,02+	DESPESAS DE PESSOAL A PAGAR	0,00	0,00	0,00
Banco Central do Brasil - BACEN	0,00	0,00	0,00	DESPESAS DE SUPRIMENTO A COMPROVAR	0,00	0,00	0,00
REALIZÁVEL	0,00	12.831,19	12.831,19+	Despesas Irregulares	0,00	0,00	0,00
DIVERSOS RESPONSÁVEIS	0,00	0,00	0,00	Sem ou Além do Crédito	0,00	0,00	0,00
Suprimento de Fundos	0,00	0,00	0,00	Por Falta de Empenho	0,00	0,00	0,00
Desfalques ou Desvios	0,00	0,00	0,00	Por Classificação Imprópria	0,00	0,00	0,00
Comprovação Irregular	0,00	0,00	0,00	Por Comprovação Irregular	0,00	0,00	0,00
Responsabilidade em Apuração	0,00	0,00	0,00	Sem Comprovação	0,00	0,00	0,00
Saldos não Recolhidos	0,00	0,00	0,00	Por falta de Licitação	0,00	0,00	0,00
DEVEDORES DA ENTIDADE	0,00	0,00	0,00				
ENTIDADES PÚBLICAS DEVEDORAS	0,00	8.708,44	8.708,44+				
Adiantamento Concedido	0,00	4.122,75	4.122,75+				
Adiantamento de Pessoal	0,00	4.122,75	4.122,75+				
RESULTADO PENDENTE	0,00	0,00	0,00				
DESPESAS A REGULARIZAR	0,00	0,00	0,00				
DESPESAS JUDICIAIS	0,00	0,00	0,00				
<b>ATIVO PERMANENTE</b>	2.316.957,80	2.319.586,80	2.629,00+	<b>PASSIVO PERMANENTE</b>	0,00	0,00	0,00
BENS PATRIMONIAIS	553.426,42	556.055,42	2.629,00+	DÍVIDA FUNDADA	0,00	0,00	0,00
BENS MÓVEIS	146.797,42	149.426,42	2.629,00+				
BENS IMÓVEIS	406.629,00	406.629,00	0,00				
BENS INTANGÍVEIS	0,00	0,00	0,00				
CRÉDITOS	1.763.531,38	1.763.531,38	0,00				
Dívida Ativa	1.763.531,38	1.763.531,38	0,00				
Dívida Ativa em Fase Executiva (total)	566.685,39	566.685,39	0,00				
VALORES	0,00	0,00	0,00				
TÍTULOS DE EMPRESAS ESTATAIS	0,00	0,00	0,00				
TÍTULOS DA DÍVIDA PÚBLICA	0,00	0,00	0,00				
ALMOXARIFADOS	0,00	0,00	0,00				
OUTROS VALORES	0,00	0,00	0,00				
<b>SOMA DO ATIVO REAL</b>	2.938.336,02	2.992.120,68	53.784,66+	<b>SOMA DO PASSIVO REAL</b>	14.433,95	30.223,89	15.789,94+
<b>SALDO PATRIMONIAL</b>				<b>SALDO PATRIMONIAL</b>			

Conselho Regional de Economia - CORECON / DF  
Siscontw - v. 2.0.56.00

Período: Janeiro / 2014 e Dezembro / 2014

Balanco Patrimonial Comparado							
Ativo	Jan / 2014	Dez / 2014	Varição	Passivo	Jan / 2014	Dez / 2014	Varição
PATRIMÔNIO (Passivo Real a Descoberto)				PATRIMÔNIO (Ativo Real Líquido)	2.923.902,07	2.961.896,79	37.994,72 +
<b>Total:</b>	<b>2.938.336,02</b>	<b>2.992.120,68</b>	<b>53.784,66+</b>	<b>Total:</b>	<b>2.938.336,02</b>	<b>2.992.120,68</b>	<b>53.784,66+</b>

Brasília, 31 de dezembro de 2014

  
 Carlos Eduardo de Freitas  
 Presidente  
 CORECON DF- 261  
 CPF: 026.884.907-30

  
 Maristela Maria Alves  
 Técnica  
 CRC DF- 12.494  
 CPF: 584.444.671-20

## Anexo VI

Conselho Regional de Economia - CORECON / DF  
Siscontw - v. 2.0.56.00

Página : 1

Período: Janeiro / 2014 a Dezembro / 2014

Balanço Orçamentário							
Contas	Previsão	Execução	Diferença	Contas	Fixação	Execução	Diferença
RECEITAS CORRENTES	1.254.500,00	1.213.400,78	(41.099,22)	DESPESAS CORRENTES	1.146.500,00	1.076.023,76	(70.476,24)
RECEITA DE CONTRIBUIÇÕES	949.000,00	1.037.560,74	88.560,74	DESPESAS DE CUSTEIO	909.000,00	841.805,80	(67.194,20)
RECEITA PATRIMONIAL	50.000,00	56.841,81	6.841,81	TRANSFERENCIAS CORRENTES	237.500,00	234.217,96	(3.282,04)
RECEITAS DE SERVIÇOS	29.000,00	14.219,01	(14.780,99)				
TRANSFERENCIAS CORRENTES	0,00	0,00	0,00				
OUTRAS RECEITAS CORRENTES	226.500,00	104.779,22	(121.720,78)				
RECEITAS DE CAPITAL	0,00	0,00	0,00	DESPESAS DE CAPITAL	108.000,00	2.629,00	(105.371,00)
OPERAÇÕES DE CRÉDITO	0,00	0,00	0,00	INVESTIMENTOS	8.000,00	2.629,00	(5.371,00)
ALIENAÇÃO DE BENS	0,00	0,00	0,00	INVERSÕES FINANCEIRAS	100.000,00	0,00	(100.000,00)
AMORTIZAÇÕES DE EMPRÉSTIMOS	0,00	0,00	0,00				
TRANSFERÊNCIAS DE CAPITAL	0,00	0,00	0,00				
OUTRAS RECEITAS DE CAPITAL	0,00	0,00	0,00				
SUBTOTALS	1.254.500,00	1.213.400,78	(41.099,22)	SUBTOTALS	1.254.500,00	1.078.652,76	(175.847,24)
DÉFICIT	0,00	0,00	0,00	SUPERÁVIT	0,00	134.748,02	134.748,02
TOTALS	1.254.500,00	1.213.400,78	(41.099,22)	TOTALS	1.254.500,00	1.213.400,78	(41.099,22)

Brasília, 31 de dezembro de 2014

*Carlos Eduardo de Freitas*  
Carlos Eduardo de Freitas  
Presidente  
CORECON DF/251  
CPF: 026.864.907-30

*Maristela Maria Alves*  
Maristela Maria Alves  
Técnica  
CRC DF- 12.494  
CPF: 584.444.671-20

## Anexo VII

Conselho Regional de Economia - CORECON / DF

Siscontw - v. 2.0.56.00

Período: Dezembro / 2014

### Balanco Patrimonial

Ativo		Passivo	
ATIVO FINANCEIRO	672.533,88	PASSIVO FINANCEIRO	30.223,89
DISPONIVEL	12.517,60	DÍVIDA FLUTUANTE	30.223,89
CAIXA	0,00	RESTOS A PAGAR	8.276,97
BANCOS-C/MOVIMENTO	9.527,10	SERVIÇO DA DÍVIDA A PAGAR	0,00
BANCOS-C/ARRECADADAÇÃO	2.990,50	DEPOSITOS DE DIVERSAS ORIGENS	0,00
DISPONIBILIDADE EM TRÂNSITO	0,00	CONSIGNAÇÕES	10.491,52
RESPONSÁVEL POR SUPRIMENTO	0,00	CREDORES DA ENTIDADE	0,00
DISPONIVEL VINCULADO EM C/C BANCÁRIA	647.185,09	ENTIDADES PÚBLICAS CREDORAS	11.455,40
BANCOS-C/VINCULADA	0,00	RESULTADO PENDENTE	0,00
BANCOS-C/VINCULADA A APLICAÇÕES FINANCEIRAS	647.185,09	DESPESAS DE PESSOAL A PAGAR	0,00
REALIZÁVEL	12.831,19	DESPESAS DE SUPRIMENTO A COMPROVAR	0,00
DIVERSOS RESPONSÁVEIS	0,00	Despesas Irregulares	0,00
DEVEDORES DA ENTIDADE	0,00		
ENTIDADES PÚBLICAS DEVEDORAS	8.708,44		
Adiantamento Concedido	4.122,75		
RESULTADO PENDENTE	0,00		
DESPESAS A REGULARIZAR	0,00		
DESPESAS JUDICIAIS	0,00		
ATIVO PERMANENTE	2.319.586,80	PASSIVO PERMANENTE	0,00
BENS PATRIMONIAIS	556.055,42	DÍVIDA FUNDADA	0,00
BENS MÓVEIS	149.426,42		
BENS IMÓVEIS	406.629,00		
BENS INTANGÍVEIS	0,00		
CRÉDITOS	1.763.531,38		
Divida Ativa	1.763.531,38		
VALORES	0,00		
TÍTULOS DE EMPRESAS ESTATAIS	0,00		
TÍTULOS DA DÍVIDA PÚBLICA	0,00		
ALMOXARIFADOS	0,00		
OUTROS VALORES	0,00		
SOMA DO ATIVO REAL	2.992.120,68	SOMA DO PASSIVO REAL	30.223,89
SALDO PATRIMONIAL		SALDO PATRIMONIAL	
PATRIMONIO (Passivo Real a Descoberto)		PATRIMONIO (Ativo Real Líquido)	2.961.896,79
<b>Total:</b>	<b>2.992.120,68</b>	<b>Total:</b>	<b>2.992.120,68</b>

Brasília, 31 de dezembro de 2014

*Carlos Eduardo de Freitas*  
Carlos Eduardo de Freitas  
Presidente  
CORECON DF- 251  
CPF: 026.864.907-30

*Maristela Maria Alves*  
Maristela Maria Alves  
Técnica  
CRC DF- 12.494  
CPF: 584.444.671-20

## Anexo VIII

Conselho Regional de Economia - CORECON / DF  
Siscontw - v. 2.0.56.00

Página : 82

Período: 01/01/2014 a 31/12/2014

### Balancete Analítico de Verificação

Conta		Saldo Ant	Débitos	Créditos	Saldo
<b>2</b>	<b>SISTEMA FINANCEIRO</b>	<b>507.561,97D</b>	<b>3.198.552,68</b>	<b>3.063.804,66</b>	<b>642.309,99D</b>
<b>2.1</b>	<b>ATIVO FINANCEIRO</b>	<b>524.618,83D</b>	<b>2.959.765,10</b>	<b>2.811.850,05</b>	<b>672.533,88D</b>
<b>2.1.1</b>	<b>DISPONÍVEL</b>	<b>16.904,96D</b>	<b>2.219.633,93</b>	<b>2.224.021,29</b>	<b>12.517,60D</b>
<b>2.1.1.02</b>	<b>BANCOS-C/MOVIMENTO</b>	<b>16.904,96D</b>	<b>2.012.408,83</b>	<b>2.019.786,69</b>	<b>9.527,10D</b>
2.1.1.02.01	Banco do Brasil S/A	16.904,96D	2.012.408,83	2.019.786,69	9.527,10D
<b>2.1.1.03</b>	<b>BANCOS-C/ARRECADÇÃO</b>	<b>0,00</b>	<b>203.021,22</b>	<b>200.030,72</b>	<b>2.990,50D</b>
2.1.1.03.01	Banco do Brasil S/A 260320-9	0,00	203.021,22	200.030,72	2.990,50D
<b>2.1.1.05</b>	<b>RESPONSÁVEL POR SUPRIMENTO</b>	<b>0,00</b>	<b>4.203,88</b>	<b>4.203,88</b>	<b>0,00</b>
2.1.1.05.02	Jamildo Cesário Gomes	0,00	2.264,00	2.264,00	0,00
2.1.1.05.03	Angeilton F. Lima Faleiro	0,00	1.539,88	1.539,88	0,00
2.1.1.05.05	Wallace Santos Pires	0,00	400,00	400,00	0,00
<b>2.1.2</b>	<b>DISPONÍVEL VINCULADO EM C/C</b>	<b>503.497,98D</b>	<b>714.360,84</b>	<b>570.673,73</b>	<b>647.185,09D</b>
<b>2.1.2.02</b>	<b>BANCOS-C/VINCULADA A APLICAÇÕES</b>	<b>503.497,98D</b>	<b>714.360,84</b>	<b>570.673,73</b>	<b>647.185,09D</b>
2.1.2.02.07	Banco do Brasil S.A - BB C PRAZO	127.892,67D	69.102,00	169.817,46	27.177,21D
2.1.2.02.08	Banco do Brasil S.A - BB R FIXA	375.605,31D	25.250,96	400.856,27	0,00
2.1.2.02.09	Banco do Brasil S/A Renda Fixa LP	0,00	620.007,88	0,00	620.007,88D
<b>2.1.3</b>	<b>REALIZÁVEL</b>	<b>4.215,89D</b>	<b>25.770,33</b>	<b>17.155,03</b>	<b>12.831,19D</b>
<b>2.1.3.03</b>	<b>ENTIDADES PÚBLICAS DEVEDORAS</b>	<b>0,00</b>	<b>9.401,40</b>	<b>692,96</b>	<b>8.708,44D</b>
2.1.3.03.01	COFECON - Cota Parte	0,00	692,96	692,96	0,00
2.1.3.03.02	INSS	0,00	1.868,40	0,00	1.868,40D
2.1.3.03.03	Receita Federal	0,00	1.643,88	0,00	1.643,88D
2.1.3.03.04	Caixa Ec. Federal	0,00	341,51	0,00	341,51D
2.1.3.03.05	Banco do Brasil S/A	0,00	4.854,65	0,00	4.854,65D
<b>2.1.3.05</b>	<b>Adiantamento Concedido</b>	<b>4.215,89D</b>	<b>16.368,93</b>	<b>16.462,07</b>	<b>4.122,75D</b>
<b>2.1.3.05.01</b>	<b>Adiantamento de Pessoal</b>	<b>4.215,89D</b>	<b>16.368,93</b>	<b>16.462,07</b>	<b>4.122,75D</b>
2.1.3.05.01.01	Michele Cantuaria Soares	0,00	2.000,00	500,00	1.500,00D
2.1.3.05.01.02	Jamildo Cezario Gomes	0,00	500,00	500,00	0,00
2.1.3.05.01.03	Angeilton F. Lima Faleiro	2.548,40D	10.237,08	10.162,73	2.622,75D
2.1.3.05.01.07	Adiantamentos - Acertos Posteriores	667,49D	0,00	667,49	0,00
2.1.3.05.01.09	IRACI DA COSTA LOPES	0,00	1.000,00	1.000,00	0,00
2.1.3.05.01.10	Camila Lima Fiorese Beber	1.000,00D	2.031,85	3.031,85	0,00
2.1.3.05.01.11	Wallace Santos Pires	0,00	600,00	600,00	0,00
<b>2.2</b>	<b>PASSIVO FINANCEIRO</b>	<b>17.056,86C</b>	<b>238.787,58</b>	<b>251.954,61</b>	<b>30.223,89C</b>
<b>2.2.1</b>	<b>DÍVIDA FLUTUANTE</b>	<b>17.056,86C</b>	<b>149.512,64</b>	<b>162.679,67</b>	<b>30.223,89C</b>
<b>2.2.1.01</b>	<b>RESTOS A PAGAR</b>	<b>0,00</b>	<b>0,00</b>	<b>8.276,97</b>	<b>8.276,97C</b>
2.2.1.01.03	LDF 003 SERV. DE LIMPEZA LTDA	0,00	0,00	1.683,08	1.683,08C
2.2.1.01.04	CONT. TRÊS MARIAS SS LTDA	0,00	0,00	2.338,00	2.338,00C
2.2.1.01.05	PENNA FERNANDES S. C. E CALDAS PEREIRA	0,00	0,00	4.255,89	4.255,89C
<b>2.2.1.03</b>	<b>DEPOSITOS DE DIVERSAS ORIGENS</b>	<b>0,00</b>	<b>339,88</b>	<b>339,88</b>	<b>0,00</b>
2.2.1.03.01	Depósitos para Recursos	0,00	339,88	339,88	0,00
<b>2.2.1.04</b>	<b>CONSIGNAÇÕES</b>	<b>4.652,61C</b>	<b>45.581,00</b>	<b>51.419,91</b>	<b>10.491,52C</b>
2.2.1.04.01	I.N.S.S	405,03C	23.554,80	27.854,63	4.704,86C
2.2.1.04.02	Imposto de Renda Retido na Fonte	3.898,28C	15.216,83	12.306,67	988,12C
2.2.1.04.04	Imposto Sobre Serviços	71,15C	211,07	1.034,79	894,87C
2.2.1.04.05	Contribuição Sindical Anual	179,95C	1.153,82	2.223,24	1.249,37C
2.2.1.04.06	Darf - Cód. 5952 - PIS/COFINS/CSLL	0,00	341,00	588,53	247,53C
2.2.1.04.10	Darf - Cod 1708 - IRRF - PJ	98,20C	4.753,17	5.164,27	509,30C
2.2.1.04.11	Pensão Alimentícia	0,00	350,31	350,31	0,00
2.2.1.04.12	INSS - Cod. 2631 - Limpus	0,00	0,00	1.897,47	1.897,47C
<b>2.2.1.06</b>	<b>ENTIDADES PÚBLICAS CREDORAS</b>	<b>12.404,25C</b>	<b>103.591,76</b>	<b>102.642,91</b>	<b>11.455,40C</b>
2.2.1.06.01	I.N.S.S. - Parte Empresa	8.883,17C	73.104,59	73.282,73	9.061,31C
2.2.1.06.02	F.G.T.S	3.061,24C	27.006,89	25.992,18	2.046,53C
2.2.1.06.03	PIS/PASEP	459,50C	3.479,94	3.215,94	195,50C
2.2.1.06.04	COFECON - COTA PARTE	0,34C	0,34	152,06	152,06C
<b>2.2.2</b>	<b>RESULTADO PENDENTE</b>	<b>0,00</b>	<b>89.274,94</b>	<b>89.274,94</b>	<b>0,00</b>
<b>2.2.2.01</b>	<b>DESPESAS DE PESSOAL A PAGAR</b>	<b>0,00</b>	<b>89.274,94</b>	<b>89.274,94</b>	<b>0,00</b>
2.2.2.01.01	Despesas de Pessoal a Pagar	0,00	89.274,94	89.274,94	0,00
<b>3</b>	<b>SISTEMA PATRIMONIAL</b>	<b>507.561,97C</b>	<b>3.539.152,46</b>	<b>3.673.900,48</b>	<b>642.309,99C</b>
<b>3.1</b>	<b>ATIVO PERMANENTE</b>	<b>2.316.957,80D</b>	<b>28.440,14</b>	<b>25.811,14</b>	<b>2.319.586,80D</b>
<b>3.1.1</b>	<b>BENS PATRIMONIAIS</b>	<b>553.426,42D</b>	<b>2.629,00</b>	<b>0,00</b>	<b>556.055,42D</b>
<b>3.1.1.01</b>	<b>BENS MÓVEIS</b>	<b>146.797,42D</b>	<b>2.629,00</b>	<b>0,00</b>	<b>149.426,42D</b>
3.1.1.01.01	Mobiliário em Geral	42.245,43D	0,00	0,00	42.245,43D

Balancete Analítico de Verificação

Conta		Saldo Ant	Débitos	Créditos	Saldo
3.1.1.01.03	Máquinas, Motores e Aparelhos	40.510,64D	0,00	0,00	40.510,64D
3.1.1.01.04	Equipamentos Diversos	37.569,54D	0,00	0,00	37.569,54D
3.1.1.01.06	Computadores	25.734,00D	2.629,00	0,00	28.363,00D
3.1.1.01.07	Outros Bens Móveis	737,81D	0,00	0,00	737,81D
<b>3.1.1.02</b>	<b>BENS IMÓVEIS</b>	<b>406.629,00D</b>	<b>0,00</b>	<b>0,00</b>	<b>406.629,00D</b>
3.1.1.02.01	Edifícios	406.629,00D	0,00	0,00	406.629,00D
<b>3.1.2</b>	<b>CRÉDITOS</b>	<b>1.763.531,38D</b>	<b>25.811,14</b>	<b>25.811,14</b>	<b>1.763.531,38D</b>
<b>3.1.2.01</b>	<b>Dívida Ativa</b>	<b>1.763.531,38D</b>	<b>25.811,14</b>	<b>25.811,14</b>	<b>1.763.531,38D</b>
3.1.2.01.01	Dívida Ativa em Fase Administrativa (Total)	1.222.657,13D	0,00	25.811,14	1.196.845,99D
<b>3.1.2.01.02</b>	<b>Dívida Ativa em Fase Executiva (total)</b>	<b>540.874,25D</b>	<b>25.811,14</b>	<b>0,00</b>	<b>566.685,39D</b>
3.1.2.01.02.02	Dívida Ativa em Fase Executiva (total)	540.874,25D	25.811,14	0,00	566.685,39D
<b>3.3</b>	<b>CONTAS DE RESULTADO PATRIMONIAL</b>	<b>2.824.519,77C</b>	<b>3.510.712,32</b>	<b>3.648.089,34</b>	<b>2.961.896,79C</b>
<b>3.3.1</b>	<b>SALDO PATRIMONIAL</b>	<b>2.824.519,77C</b>	<b>0,00</b>	<b>137.377,02</b>	<b>2.961.896,79C</b>
<b>3.3.1.01</b>	<b>PATRIMÔNIO</b>	<b>2.824.519,77C</b>	<b>0,00</b>	<b>137.377,02</b>	<b>2.961.896,79C</b>
3.3.1.01.01	Administração Indireta (Pat. Liq. ou Pas. a Desc)	2.824.519,77C	0,00	137.377,02	2.961.896,79C
<b>3.3.2</b>	<b>REFLEXO PATRIMONIAL</b>	<b>0,00</b>	<b>3.510.712,32</b>	<b>3.510.712,32</b>	<b>0,00</b>
<b>3.3.2.01</b>	<b>VARIAÇÕES ATIVAS</b>	<b>0,00</b>	<b>1.216.029,78</b>	<b>1.216.029,78</b>	<b>0,00</b>
<b>3.3.2.01.01</b>	<b>RESULTANTES DA EXECUÇÃO</b>	<b>0,00</b>	<b>1.216.029,78</b>	<b>1.216.029,78</b>	<b>0,00</b>
<b>3.3.2.01.01.01</b>	<b>RECEITA ORÇAMENTÁRIA</b>	<b>0,00</b>	<b>1.213.400,78</b>	<b>1.213.400,78</b>	<b>0,00</b>
<b>3.3.2.01.01.01.01</b>	<b>Receitas Correntes</b>	<b>0,00</b>	<b>1.213.400,78</b>	<b>1.213.400,78</b>	<b>0,00</b>
3.3.2.01.01.01.01.01	Receita de Contribuições	0,00	1.037.560,74	1.037.560,74	0,00
3.3.2.01.01.01.01.02	Receita Patrimonial	0,00	56.841,81	56.841,81	0,00
3.3.2.01.01.01.01.03	Receitas de Serviços	0,00	14.219,01	14.219,01	0,00
3.3.2.01.01.01.01.04	Transferências Correntes	0,00	41.139,17	41.139,17	0,00
3.3.2.01.01.01.01.05	Outras Receitas Correntes	0,00	63.640,05	63.640,05	0,00
<b>3.3.2.01.01.02</b>	<b>MUTAÇÕES PATRIMONIAIS</b>	<b>0,00</b>	<b>2.629,00</b>	<b>2.629,00</b>	<b>0,00</b>
3.3.2.01.01.02.01	Aquisição de Bens Móveis	0,00	2.629,00	2.629,00	0,00
<b>3.3.2.02</b>	<b>VARIAÇÕES PASSIVAS</b>	<b>0,00</b>	<b>1.078.652,76</b>	<b>1.078.652,76</b>	<b>0,00</b>
<b>3.3.2.02.01</b>	<b>RESULTANTES DA EXECUÇÃO</b>	<b>0,00</b>	<b>1.078.652,76</b>	<b>1.078.652,76</b>	<b>0,00</b>
<b>3.3.2.02.01.01</b>	<b>DESPESA ORÇAMENTÁRIA</b>	<b>0,00</b>	<b>1.078.652,76</b>	<b>1.078.652,76</b>	<b>0,00</b>
<b>3.3.2.02.01.01.01</b>	<b>Despesas Correntes</b>	<b>0,00</b>	<b>1.076.023,76</b>	<b>1.076.023,76</b>	<b>0,00</b>
3.3.2.02.01.01.01.01	Despesas de Custeio	0,00	841.805,80	841.805,80	0,00
3.3.2.02.01.01.01.02	Transferências Correntes	0,00	234.217,96	234.217,96	0,00
<b>3.3.2.02.01.01.02</b>	<b>Despesas de Capital</b>	<b>0,00</b>	<b>2.629,00</b>	<b>2.629,00</b>	<b>0,00</b>
3.3.2.02.01.01.02.01	Investimentos	0,00	2.629,00	2.629,00	0,00
<b>3.3.2.03</b>	<b>RESULTADO PATRIMONIAL DO EXERCÍCIO</b>	<b>0,00</b>	<b>1.216.029,78</b>	<b>1.216.029,78</b>	<b>0,00</b>
3.3.2.03.01	SUPERAVIT	0,00	1.216.029,78	1.216.029,78	0,00
<b>-1.0.00.00</b>	<b>RECEITAS CORRENTES</b>	<b>0,00</b>	<b>2.823.950,28</b>	<b>2.823.950,28</b>	<b>0,00</b>
<b>1.2.00.00</b>	<b>RECEITA DE CONTRIBUIÇÕES</b>	<b>0,00</b>	<b>1.556.081,29</b>	<b>1.556.081,29</b>	<b>0,00</b>
<b>1.2.10.00</b>	<b>CONTRIBUIÇÕES SOCIAIS</b>	<b>0,00</b>	<b>1.556.081,29</b>	<b>1.556.081,29</b>	<b>0,00</b>
<b>1.2.10.09</b>	<b>Outras Contribuições Sociais</b>	<b>0,00</b>	<b>1.556.081,29</b>	<b>1.556.081,29</b>	<b>0,00</b>
<b>1.2.10.09.01</b>	<b>Anuidades do Exercício</b>	<b>0,00</b>	<b>1.298.317,94</b>	<b>1.298.317,94</b>	<b>0,00</b>
1.2.10.09.01.01	Pessoas Físicas	0,00	1.278.263,56	1.278.263,56	0,00
1.2.10.09.01.02	Pessoas Jurídicas	0,00	20.054,38	20.054,38	0,00
<b>1.2.10.09.02</b>	<b>Anuidades de Exercícios Anteriores</b>	<b>0,00</b>	<b>257.763,35</b>	<b>257.763,35</b>	<b>0,00</b>
1.2.10.09.02.01	Pessoas Físicas	0,00	249.148,27	249.148,27	0,00
1.2.10.09.02.02	Pessoas Jurídicas	0,00	8.615,08	8.615,08	0,00
<b>1.3.00.00</b>	<b>RECEITA PATRIMONIAL</b>	<b>0,00</b>	<b>56.841,81</b>	<b>56.841,81</b>	<b>0,00</b>
<b>1.3.20.00</b>	<b>RECEITA DE VALORES MOBILIÁRIOS</b>	<b>0,00</b>	<b>56.841,81</b>	<b>56.841,81</b>	<b>0,00</b>
<b>1.3.20.05</b>	<b>Títulos de Renda</b>	<b>0,00</b>	<b>56.841,81</b>	<b>56.841,81</b>	<b>0,00</b>
1.3.20.05.01	Juros	0,00	56.841,81	56.841,81	0,00
<b>1.6.00.00</b>	<b>RECEITAS DE SERVIÇOS</b>	<b>0,00</b>	<b>1.073.246,97</b>	<b>1.073.246,97</b>	<b>0,00</b>
<b>1.6.10.00</b>	<b>RENDAS DE SERVIÇOS ADMINISTRATIVOS</b>	<b>0,00</b>	<b>1.073.246,97</b>	<b>1.073.246,97</b>	<b>0,00</b>
<b>1.6.10.01</b>	<b>Rendas de Emolumentos com a</b>	<b>0,00</b>	<b>112.300,45</b>	<b>112.300,45</b>	<b>0,00</b>
1.6.10.01.01	Pessoas Físicas	0,00	111.970,55	111.970,55	0,00
1.6.10.01.02	Pessoas Jurídicas	0,00	329,90	329,90	0,00
<b>1.6.10.02</b>	<b>Rendas de Emolum. c/ Expedição de</b>	<b>0,00</b>	<b>4.364,40</b>	<b>4.364,40</b>	<b>0,00</b>
1.6.10.02.01	Pessoas Físicas	0,00	4.364,40	4.364,40	0,00
<b>1.6.10.03</b>	<b>Rendas de Emolum. c/ Expedição de</b>	<b>0,00</b>	<b>2.077,98</b>	<b>2.077,98</b>	<b>0,00</b>
1.6.10.03.01	Pessoas Físicas	0,00	1.666,68	1.666,68	0,00
1.6.10.03.02	Pessoas Jurídicas	0,00	411,30	411,30	0,00
<b>1.6.10.09</b>	<b>Rendas de Outros Serviços Prestados</b>	<b>0,00</b>	<b>954.504,14</b>	<b>954.504,14</b>	<b>0,00</b>



Balancete Analítico de Verificação

Conta		Saldo Ant	Débitos	Créditos	Saldo
1.6.10.09.01	Transferencias	0,00	949.742,61	949.742,61	0,00
1.6.10.09.02	Cancelamentos	0,00	4.761,53	4.761,53	0,00
<b>1.9.00.00</b>	<b>OUTRAS RECEITAS CORRENTES</b>	<b>0,00</b>	<b>137.780,21</b>	<b>137.780,21</b>	<b>0,00</b>
<b>1.9.90.00</b>	<b>RECEITAS DIVERSAS</b>	<b>0,00</b>	<b>137.780,21</b>	<b>137.780,21</b>	<b>0,00</b>
1.9.90.01	Multas s/ Anuidades	0,00	8.624,64	8.624,64	0,00
1.9.90.02	Juros de Mora s/Anuidade	0,00	87.876,12	87.876,12	0,00
1.9.90.03	Atualização Monetária s/Anuidades	0,00	41.279,45	41.279,45	0,00
<b>3.0.00.00</b>	<b>DESPESAS CORRENTES</b>	<b>0,00</b>	<b>1.259.166,19</b>	<b>1.259.166,19</b>	<b>0,00</b>
<b>3.1.00.00</b>	<b>DESPESAS DE CUSTEIO</b>	<b>0,00</b>	<b>929.127,86</b>	<b>929.127,86</b>	<b>0,00</b>
<b>3.1.10.00</b>	<b>DESPESAS DE PESSOAL</b>	<b>0,00</b>	<b>552.551,99</b>	<b>552.551,99</b>	<b>0,00</b>
<b>3.1.10.10</b>	<b>VENCIMENTOS E VANTAGENS</b>	<b>0,00</b>	<b>362.308,19</b>	<b>362.308,19</b>	<b>0,00</b>
3.1.10.10.01	Salários	0,00	314.454,21	314.454,21	0,00
3.1.10.10.02	13º Salário	0,00	39.582,65	39.582,65	0,00
3.1.10.10.03	Indenizações Trabalhistas	0,00	2.031,85	2.031,85	0,00
3.1.10.10.06	Abono Constitucional de Férias	0,00	6.239,48	6.239,48	0,00
<b>3.1.10.20</b>	<b>DESPESAS VARIÁVEIS</b>	<b>0,00</b>	<b>96.291,13</b>	<b>96.291,13</b>	<b>0,00</b>
3.1.10.20.01	Abono Pecuniário de Férias	0,00	9.227,05	9.227,05	0,00
3.1.10.20.02	Diárias de Funcionários	0,00	2.820,00	2.820,00	0,00
3.1.10.20.03	Diárias de Conselheiros	0,00	12.690,00	12.690,00	0,00
3.1.10.20.04	Diárias de Convidados e Palestrantes	0,00	7.350,00	7.350,00	0,00
3.1.10.20.05	Gratificação p/ Serviços Extraordinários	0,00	1.159,31	1.159,31	0,00
3.1.10.20.06	Vale Transporte	0,00	11.496,19	11.496,19	0,00
3.1.10.20.08	Vale Alimentação	0,00	48.239,10	48.239,10	0,00
3.1.10.20.09	Auxílio Creche	0,00	838,00	838,00	0,00
3.1.10.20.99	Outras Despesas Variáveis	0,00	2.471,48	2.471,48	0,00
<b>3.1.10.30</b>	<b>OBRIGACOES PATRONAIS</b>	<b>0,00</b>	<b>93.952,67</b>	<b>93.952,67</b>	<b>0,00</b>
3.1.10.30.01	I.N.S.S.	0,00	67.960,50	67.960,50	0,00
3.1.10.30.02	F G T S	0,00	25.992,17	25.992,17	0,00
<b>3.1.20.00</b>	<b>MATERIAL DE CONSUMO</b>	<b>0,00</b>	<b>7.514,89</b>	<b>7.514,89</b>	<b>0,00</b>
3.1.20.01	Artigos de Expediente	0,00	7.514,89	7.514,89	0,00
<b>3.1.30.00</b>	<b>SERVICOS DE TERCEIROS E ENCARGOS</b>	<b>0,00</b>	<b>368.974,98</b>	<b>368.974,98</b>	<b>0,00</b>
<b>3.1.30.01</b>	<b>REMUNERAÇÃO DE SERVIÇOS</b>	<b>0,00</b>	<b>8.431,23</b>	<b>8.431,23</b>	<b>0,00</b>
3.1.30.01.01	Remuneração (Salário)	0,00	7.505,85	7.505,85	0,00
3.1.30.01.03	Bolsa Auxílio	0,00	866,02	866,02	0,00
3.1.30.01.04	CIEE/ Outros	0,00	59,36	59,36	0,00
<b>3.1.30.02</b>	<b>OUTROS SERVIÇOS E ENCARGOS</b>	<b>0,00</b>	<b>354.043,75</b>	<b>354.043,75</b>	<b>0,00</b>
3.1.30.02.02	Transporte de Pessoal e Suas Bagagens	0,00	2.945,15	2.945,15	0,00
3.1.30.02.04	Fornecimento de Energia Elétrica e Gás	0,00	6.590,47	6.590,47	0,00
3.1.30.02.05	Conservação de Bens Móveis e Imóveis	0,00	20.899,87	20.899,87	0,00
<b>3.1.30.02.06</b>	<b>Serviços de Divulg., Impressão e</b>	<b>0,00</b>	<b>35.746,09</b>	<b>35.746,09</b>	<b>0,00</b>
3.1.30.02.06.02	Impressão de Informativo	0,00	34.260,00	34.260,00	0,00
3.1.30.02.06.99	Outros	0,00	1.486,09	1.486,09	0,00
3.1.30.02.07	Serviço de Assistência a Saúde	0,00	37.164,54	37.164,54	0,00
<b>3.1.30.02.08</b>	<b>Serviço de Comunicação em Geral</b>	<b>0,00</b>	<b>45.571,07</b>	<b>45.571,07</b>	<b>0,00</b>
3.1.30.02.08.01	Despesas com Ligações Telefônicas	0,00	11.748,84	11.748,84	0,00
3.1.30.02.08.02	Despesas com Correio	0,00	33.822,23	33.822,23	0,00
3.1.30.02.09	Locação de Bens Móveis e Imóveis e Cond.	0,00	47.190,54	47.190,54	0,00
3.1.30.02.11	Despesas com Alimentação	0,00	3.192,54	3.192,54	0,00
3.1.30.02.12	Impostos, Taxas, Multas e Pedágios	0,00	5.632,73	5.632,73	0,00
3.1.30.02.13	Despesas Miudas de Pronto Pagamento	0,00	6.215,10	6.215,10	0,00
3.1.30.02.15	Congressos e Similares	0,00	12.126,32	12.126,32	0,00
3.1.30.02.16	Serviços de Seleção, Orient. Prof. Cursos	0,00	3.474,45	3.474,45	0,00
3.1.30.02.17	Indenizações, Restituições e Reembolsos	0,00	1.331,25	1.331,25	0,00
3.1.30.02.19	Despesas Bancárias	0,00	15.085,33	15.085,33	0,00
3.1.30.02.20	Serviços de Informática	0,00	8.534,50	8.534,50	0,00
3.1.30.02.22	Honorários Advocaticios (Exec. Fiscais)	0,00	61.173,86	61.173,86	0,00
3.1.30.02.23	Serviços de Auditoria	0,00	32.703,60	32.703,60	0,00
3.1.30.02.24	Manutenção do Site	0,00	8.466,34	8.466,34	0,00
<b>3.1.30.03</b>	<b>OUTROS EVENTOS</b>	<b>0,00</b>	<b>6.500,00</b>	<b>6.500,00</b>	<b>0,00</b>
3.1.30.03.01	Prêmio de Monografia	0,00	6.500,00	6.500,00	0,00
<b>3.1.90.00</b>	<b>DIVERSAS DESPESAS DE CUSTEIO</b>	<b>0,00</b>	<b>86,00</b>	<b>86,00</b>	<b>0,00</b>
3.1.90.01	Sentenças Judiciárias	0,00	86,00	86,00	0,00

Conselho Regional de Economia - CORECON / DF  
Siscontw - v. 2.0.56.00

Página : 85

Período: 01/01/2014 a 31/12/2014

Balancete Analítico de Verificação

Conta		Saldo Ant	Débitos	Créditos	Saldo
3.2.00.00	TRANSFERENCIAS CORRENTES	0,00	330.038,33	330.038,33	0,00
3.2.10.00	TRANSFERÊNCIAS	0,00	326.822,39	326.822,39	0,00
3.2.10.03	Contribuições Correntes	0,00	326.822,39	326.822,39	0,00
3.2.10.03.01	Cota-Parte do COFECON	0,00	326.822,39	326.822,39	0,00
3.2.80.00	CONTRIBUIÇÃO PASEP	0,00	3.215,94	3.215,94	0,00
3.2.80.01	PIS/PASEP	0,00	3.215,94	3.215,94	0,00
4.0.00.00	DESPESAS DE CAPITAL	0,00	2.629,00	2.629,00	0,00
4.1.00.00	INVESTIMENTOS	0,00	2.629,00	2.629,00	0,00
4.1.20.00	EQUIPAMENTOS E MATERIAL	0,00	2.629,00	2.629,00	0,00
4.1.20.03	Equipamentos de Informática	0,00	2.629,00	2.629,00	0,00
	Total das Despesas Correntes	0,00	1.259.166,19	1.259.166,19	0,00
	Total das Despesas de Capital	0,00	2.629,00	2.629,00	0,00
	Total das Despesas	0,00	1.261.795,19	1.261.795,19	0,00
	Total das Receitas Correntes	0,00	2.823.950,28	2.823.950,28	0,00
	Total das Receitas de Capital	0,00	0,00	0,00	0,00
	Total das Receitas	0,00	2.823.950,28	2.823.950,28	0,00
<b>Total:</b>		<b>0,00</b>	<b>10.823.450,61</b>	<b>10.823.450,61</b>	<b>0,00</b>

Brasília, 31 de dezembro de 2014

*Carlos Eduardo de Freitas*  
Carlos Eduardo de Freitas  
Presidente  
CORECON DF- 251  
CPF: 026.864.907-30

*Maristela Maria Alves*  
Maristela Maria Alves  
Técnica  
CRC DF- 12.494  
CPF: 584.444.671-20